

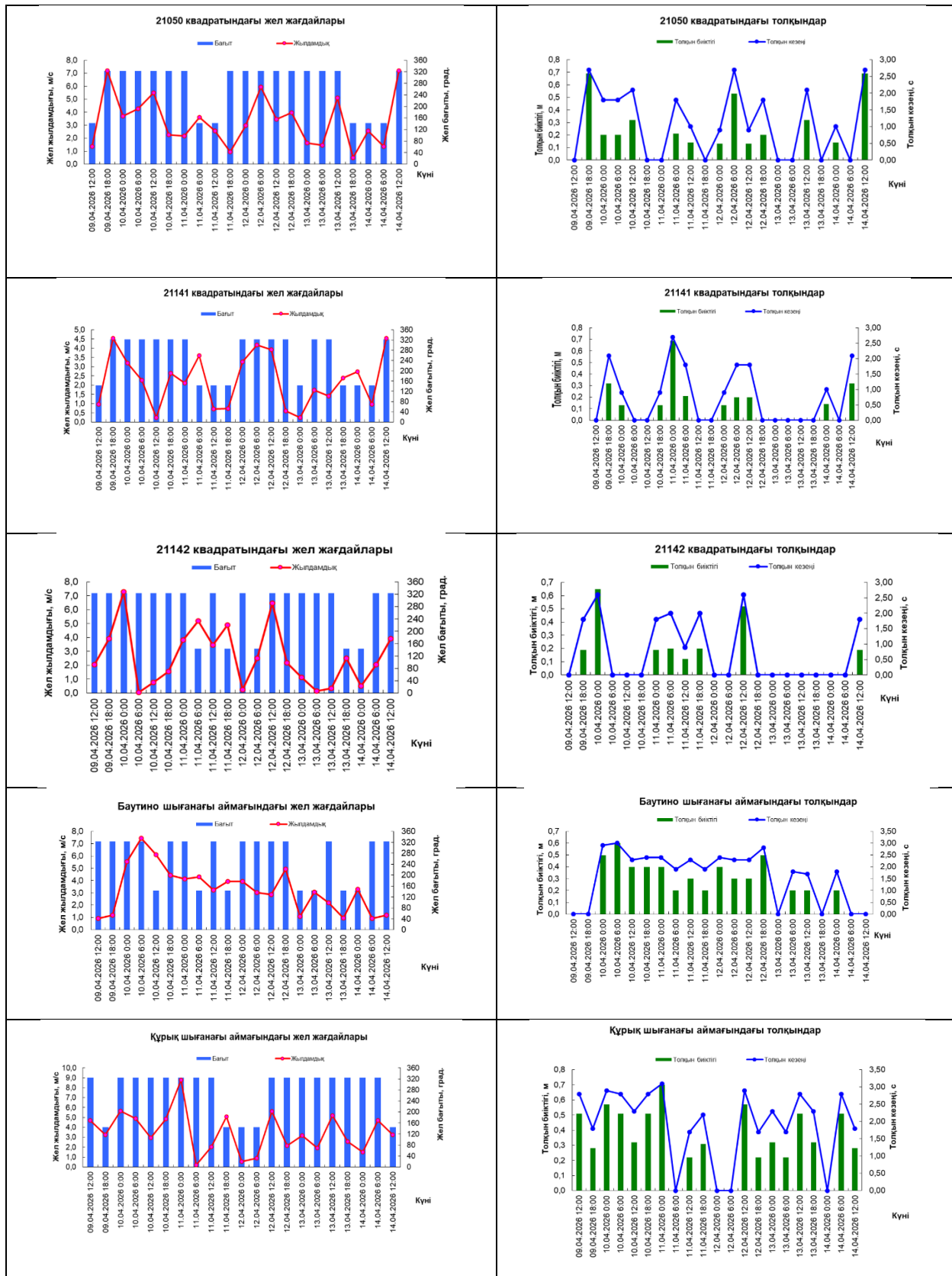

ҚАЗАҚСТАН РЕСПУБЛИКАСЫ
ЭКОЛОГИЯ ЖӘНЕ ТАБИҒИ РЕСУРСТАР МИНИСТРЛІГІ
«ҚАЗГИДРОМЕТ» РМК
ҒЫЛЫМИ-ЗЕРТТЕУ ОРТАЛЫҒЫ
КАСПИЙ ТЕҢІЗІНІҢ ГИДРОМЕТЕОРОЛОГИЯЛЫҚ ЗЕРТТЕУЛЕР
БАСҚАРМАСЫ

Орта Каспийдің №15 теңіз толқындар бюллетені

10.04.2026 ж.



Күні, уақыты	21050 квадраты				21141 квадраты				21142 квадраты				Баутино шығанағы				Қурық шығанағы			
	WS, м/с	WD, румб	Н, м	t, с	WS, м/с	WD, румб	Н, м	t, с	WS, м/с	WD, румб	Н, м	t, с	WS, м/с	WD, румб	Н, м	t, с	WS, м/с	WD, румб	Н, м	t, с
09.04.2026 12:00	1	ОШ	0,00	0,00	1	ОШ	0,00	0,00	2	СБ	0,00	0,00	1	СБ	0,00	0,00	5	СБ	0,51	2,80
09.04.2026 18:00	7	СБ	0,69	2,70	5	СБ	0,32	2,10	4	СБ	0,19	1,80	1	СБ	0,00	0,00	3	ОШ	0,28	1,80
10.04.2026 0:00	4	СБ	0,20	1,80	3	СБ	0,13	0,90	7	СБ	0,65	2,60	6	СБ	0,50	2,90	6	СБ	0,57	2,90
10.04.2026 6:00	4	СБ	0,20	1,80	2	СБ	0,00	0,00	0	СБ	0,00	0,00	7	СБ	0,60	3,00	5	СБ	0,51	2,80
10.04.2026 12:00	5	СБ	0,32	2,10	0	СБ	0,00	0,00	1	СБ	0,00	0,00	6	ОШ	0,40	2,30	3	СБ	0,32	2,30
10.04.2026 18:00	2	СБ	0,00	0,00	3	СБ	0,13	0,90	2	СБ	0,00	0,00	4	СБ	0,40	2,40	5	СБ	0,51	2,80
11.04.2026 0:00	2	СБ	0,00	0,00	2	СБ	0,69	2,70	4	СБ	0,19	1,80	4	СБ	0,40	2,40	9	СБ	0,70	3,10
11.04.2026 6:00	4	ОШ	0,21	1,80	4	ОШ	0,21	1,80	5	ОШ	0,20	2,00	4	ОШ	0,20	1,90	0	СБ	0,00	0,00
11.04.2026 12:00	3	ОШ	0,14	1,00	1	ОШ	0,00	0,00	3	СБ	0,12	0,90	3	СБ	0,30	2,30	2	СБ	0,22	1,70
11.04.2026 18:00	1	СБ	0,00	0,00	1	ОШ	0,00	0,00	5	ОШ	0,20	2,00	4	ОШ	0,20	1,90	5	ОШ	0,31	2,20
12.04.2026 0:00	3	СБ	0,13	0,90	3	СБ	0,13	0,90	0	СБ	0,00	0,00	4	СБ	0,40	2,40	1	ОШ	0,00	0,00
12.04.2026 6:00	6	СБ	0,53	2,70	4	СБ	0,20	1,80	2	ОШ	0,00	0,00	3	СБ	0,30	2,30	1	ОШ	0,00	0,00
12.04.2026 12:00	3	СБ	0,13	0,90	4	СБ	0,20	1,80	6	СБ	0,52	2,60	3	СБ	0,30	2,30	6	СБ	0,57	2,90
12.04.2026 18:00	4	СБ	0,20	1,80	1	СБ	0,00	0,00	2	СБ	0,00	0,00	5	СБ	0,50	2,80	2	СБ	0,22	1,70
13.04.2026 0:00	2	СБ	0,00	0,00	0	ОШ	0,00	0,00	1	СБ	0,00	0,00	1	ОШ	0,00	0,00	3	СБ	0,32	2,30
13.04.2026 6:00	1	СБ	0,00	0,00	2	СБ	0,00	0,00	0	СБ	0,00	0,00	3	ОШ	0,20	1,80	2	СБ	0,22	1,70
13.04.2026 12:00	5	СБ	0,32	2,10	1	СБ	0,00	0,00	0	СБ	0,00	0,00	2	СБ	0,20	1,70	5	СБ	0,51	2,80
13.04.2026 18:00	0	ОШ	0,00	0,00	2	ОШ	0,00	0,00	2	ОШ	0,00	0,00	1	ОШ	0,00	0,00	3	СБ	0,32	2,30
14.04.2026 0:00	3	ОШ	0,14	1,00	3	ОШ	0,14	1,00	1	ОШ	0,00	0,00	3	ОШ	0,20	1,80	1	СБ	0,00	0,00
14.04.2026 6:00	1	ОШ	0,00	0,00	1	ОШ	0,00	0,00	2	СБ	0,00	0,00	1	СБ	0,00	0,00	5	СБ	0,51	2,80
14.04.2026 12:00	7	СБ	0,69	2,70	5	СБ	0,32	2,10	4	СБ	0,19	1,80	1	СБ	0,00	0,00	3	ОШ	0,28	1,80

WS – жел жылдамдығы; WD – жел бағыты; Н – толқын биіктігі; t – толқын кезеңі.

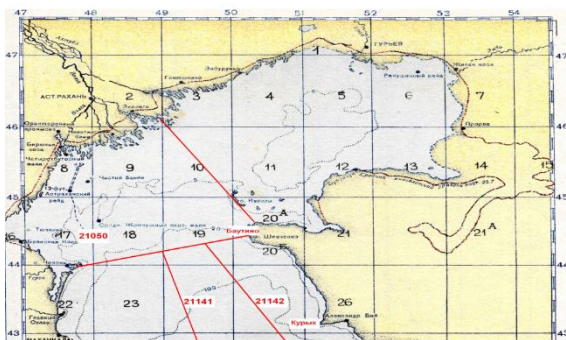

Каспий теңізінің орта бөлігіндегі квадраттардың орналасу сызбасы

Жетекші ғылыми қызметкер Құрманғалиева А.Қ. дайындаған.

Бюллетень Каспий теңізінің гидрометеорологиялық зерттеулер басқармасында құрастырылды

Мекенжайы: 010000, Астана, Мәңгілік Ел 11/1. Тел.: (717)2 79 83 12;

e-mail: ugmikm@meteo.kz

Бюллетеньдегі материалдарды пайдаланғанда міндетті түрде «Қазгидромет» РМК-ға сілтеме жасалуы тиіс