



МИНИСТЕРСТВО ЭКОЛОГИИ И ПРИРОДНЫХ РЕСУРСОВ
РЕСПУБЛИКИ КАЗАХСТАН
РГП «КАЗГИДРОМЕТ»

НАУЧНО-ИССЛЕДОВАТЕЛЬСКИЙ ЦЕНТР

БЮЛЛЕТЕНЬ ПО КАСПИЙСКОМУ МОРЮ №15

10 апреля 2026 г., пятница



Рис.1 Космический снимок Каспийского моря, 07 апреля, 2026 г. NASA/GSFC

**ПРОГНОЗ УРОВНЯ И СГОННО-НАГОННЫХ ЯВЛЕНИЙ
СРЕДНЕЙ ЧАСТИ КАСПИЙСКОГО МОРЯ
НА 09 – 14 АПРЕЛЯ 2026 г.**

УРОВЕНЬ МОРЯ.

В период с 09 по 14 апреля ожидается колебание уровня моря около отметки минус 29,52 м. Диапазон колебания уровня моря возможен в пределах от минус 29,08 м до минус 29,90 м.

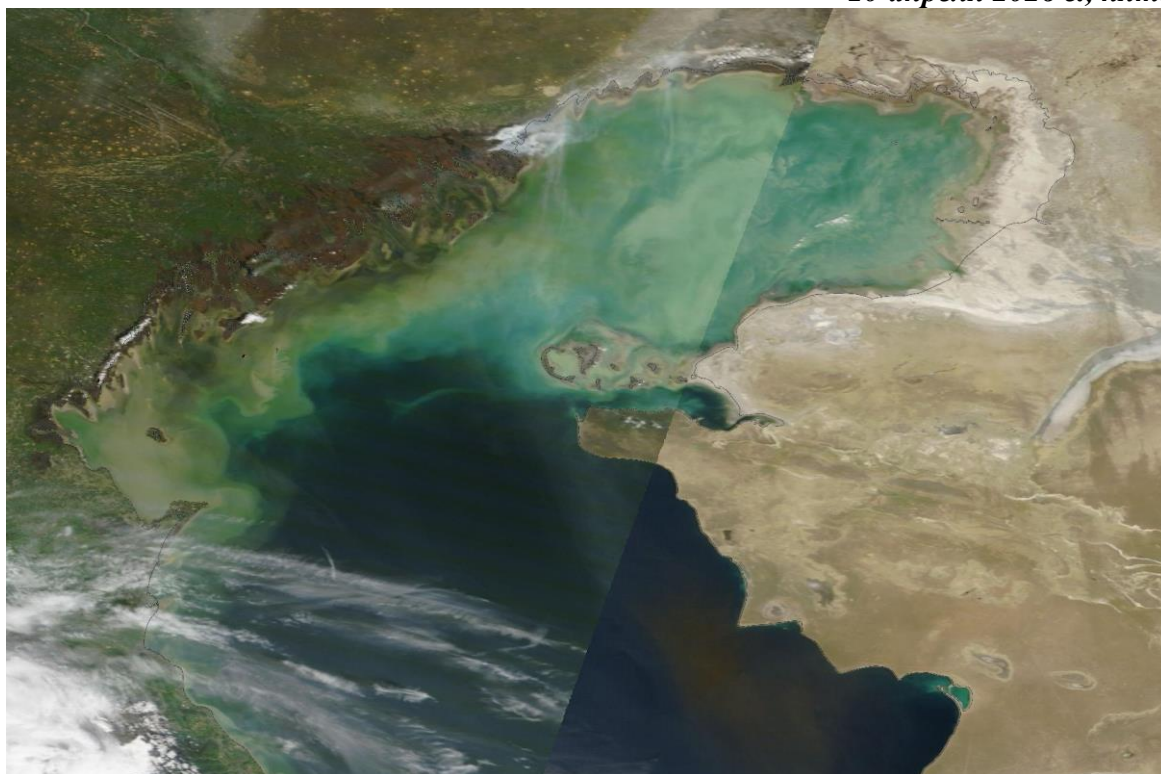
На рисунке 2. представлен график прогнозных значений уровня моря в различных пунктах Средней части Каспийского моря.

СГОННО-НАГОННЫЕ ЯВЛЕНИЯ.

В районе МГ Курык, Саура, Фетисово, Актау, Форт-Шевченко, Песчаный и Махачкала сгонно-нагонные явления **не ожидаются**, колебания уровня моря **не будут превышать 14 см.**



Рис.2 Прогноз уровня моря в пунктах Среднего Каспия

ПРОГНОЗ УРОВНЯ И СГОННО-НАГОННЫХ ЯВЛЕНИЙ СЕВЕРНОЙ ЧАСТИ КАСПИЙСКОГО МОРЯ НА 09 – 14 АПРЕЛЯ 2026 г

УРОВЕНЬ МОРЯ.

В данный период ожидается колебание уровня моря около отметки минус 29,34 м. Диапазон колебания уровня моря возможен в пределах от минус 29,09 м до минус 29,71 м.

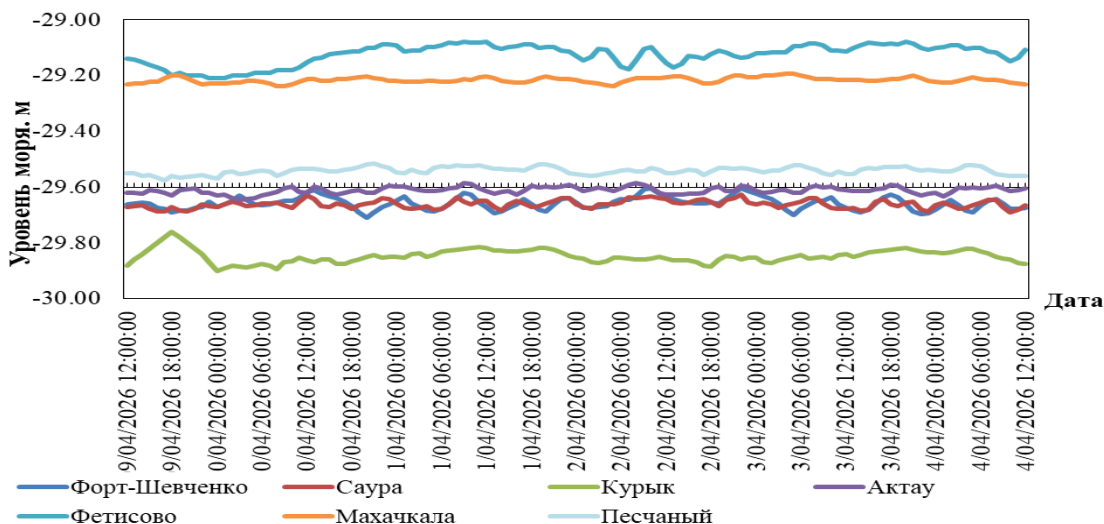
На рисунке 3. Представлен график прогнозных значений уровня моря в различных пунктах Северной части Каспийского моря.

СГОННО-НАГОННЫЕ ЯВЛЕНИЯ.

В районе МГП Кулалы, Тюлений и Пешной сгонно-нагонные явления **не ожидаются**, колебания уровня моря **не будут превышать 8 см.**



Рис.3 Прогноз уровня моря в пунктах Среднего Каспия

ПРОГНОСТИЧЕСКИЕ ЗНАЧЕНИЯ КОЛЕБАНИЙ УРОВНЯ МОРЯ В РАЗЛИЧНЫХ ПУНКТАХ КАЗАХСТАНСКОГО ПОБЕРЕЖЬЯ

Название пункта	Максимум		Минимум		Средний уровень, см (м БС)
	уровень, см (м БС)	дата, время, СГВ*	уровень, см (м БС)	дата, время, СГВ*	
Средний Каспий					
Форт Шевченко	-160 (-29,60)	12/04/2026 10:00:00	-171 (-29,71)	10/04/2026 20:00:00	-166 (-29,66)
Саура	-163 (-29,63)	12/04/2026 22:00:00	-169 (-29,69)	14/04/2026 10:00:00	-166 (-29,66)
Курык	-176 (-29,76)	09/04/2026 18:00:00	-190 (-29,90)	10/04/2026 00:00:00	-185 (-29,85)
Актау	-158 (-29,58)	11/04/2026 09:00:00	-165 (-29,65)	10/04/2026 03:00:00	-161 (-29,61)
Фетисово	-108 (-29,08)	11/04/2026 12:00:00	-121 (-29,21)	09/04/2026 23:00:00	-112 (-29,12)
Песчаный	-152 (-29,52)	10/04/2026 22:00:00	-157 (-29,57)	09/04/2026 18:00:00	-154 (-29,54)
Махачкала	-119 (-29,19)	13/04/2026 04:00:00	-124 (-29,24)	10/04/2026 09:00:00	-122 (-29,22)
Северный Каспий					
Пешной	-109 (-29,09)	10/04/2026 00:00:00	-116 (-29,16)	13/04/2026 07:00:00	-114 (-29,14)
Кулалы	-163 (-29,63)	13/04/2026 02:00:00	-171 (-29,71)	12/04/2026 07:00:00	-167 (-29,67)
Тюлений	-118 (-29,18)	13/04/2026 01:00:00	-126 (-29,26)	09/04/2026 15:00:00	-122 (-29,22)

СГВ* - среднее гринвичское время

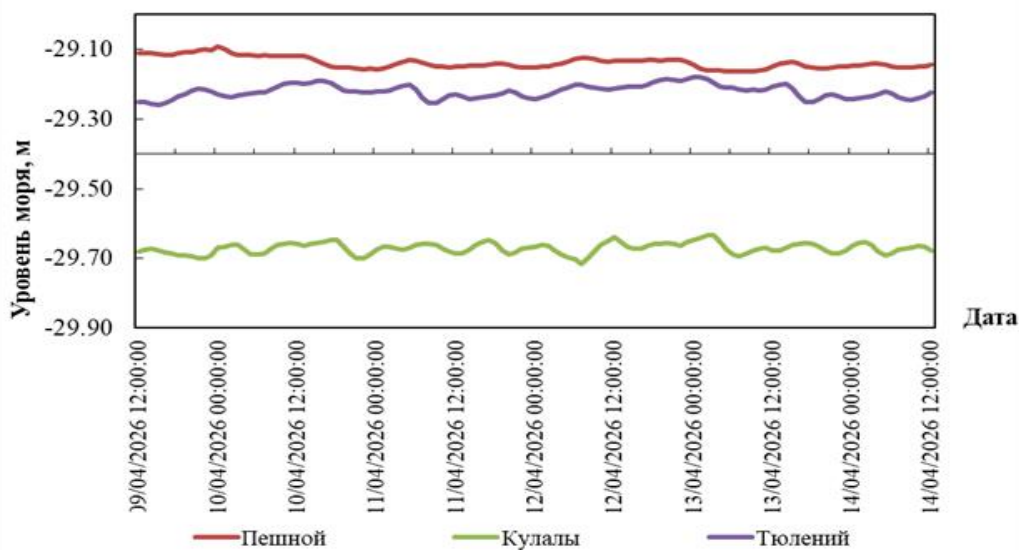
ОБЗОР

состояния уровня моря 02 – 08 апреля 2026 г.

В северной части Каспийского моря, по оперативным данным морских станций и постов Казгидромета: Пешной, Кулалы остров и Росгидромета (МГ Тюлений), среднее значение уровня моря соответствовало отметке минус 29,33 м, максимальное минус 29,03 м, минимальное минус 29,69 м.

В средней части Каспийского моря, по оперативным данным морских станций и постов Казгидромета: Форт-Шевченко, Актау, Фетисово, Саура, Курык, Песчаный и Росгидромета (МГ Махачкала) среднее значение уровня Каспийского моря, в его глубоководной части соответствовало отметке минус 29,54 м, максимальное минус 29,05 м, минимальное минус 29,94 м.

КРИТЕРИИ ОПАСНОСТИ СГОННО-НАГОННЫХ ЯВЛЕНИЙ НА СЕВЕРО-ВОСТОЧНОМ ПОБЕРЕЖЬЕ

	Подъем/спад, см	Характеристика***	Последствия
нагон	49	критический	затопление побережья до 5 км
	60	опасный	затопление и подтопление дамб и построек до 10 км
	109	особо опасный	затопление побережья более 10 км, разрушение дамб и построек
сгон	-46	критический	ухудшение условий плавания малых судов
	-60	опасный	ухудшение условий плавания малых и средних судов
	-104	особо опасный	суда могут оказаться на мели

* Расчетные характеристики получены при использовании гидродинамического модуля модели MIKE 21 Flow Model, адаптированного в РГП «Казгидромет» к условиям Каспийского моря. При расчете использовались данные наблюдений за уровнем моря (рис. 1) и численный прогноз барического поля на 24-120 ч.

**При определении характерных отметок учитывались местные условия.

***Критический – 50 % обеспеченности, опасный – 25 % обеспеченности, особо опасный – 2 % обеспеченности высоты нагона и сгона. Расчет был проведен за период 1940-2020 гг. по данным М Пешной.

БС – Балтийская система высот

Бюллетень составлен в управлении гидрометеорологических исследований Каспийского моря

Адрес: 010000, Астана, пр. Мәңгілік Ел 11/1, Тел. 2 79 83 12;
e-mail: ugmikm@meteo.kz

При использовании материалов бюллетеня обязательна ссылка на
РГП «Казгидромет»