



МИНИСТЕРСТВО ЭКОЛОГИИ И ПРИРОДНЫХ РЕСУРСОВ
РЕСПУБЛИКИ КАЗАХСТАН
РГП «КАЗГИДРОМЕТ»

Прогноз волнения и ветра для Средней части Каспийского моря с заблаговременностью 5 суток на период 20 – 25 апреля 2026

Ветровые условия в квадрате 21050



Волнение в квадрате 21050

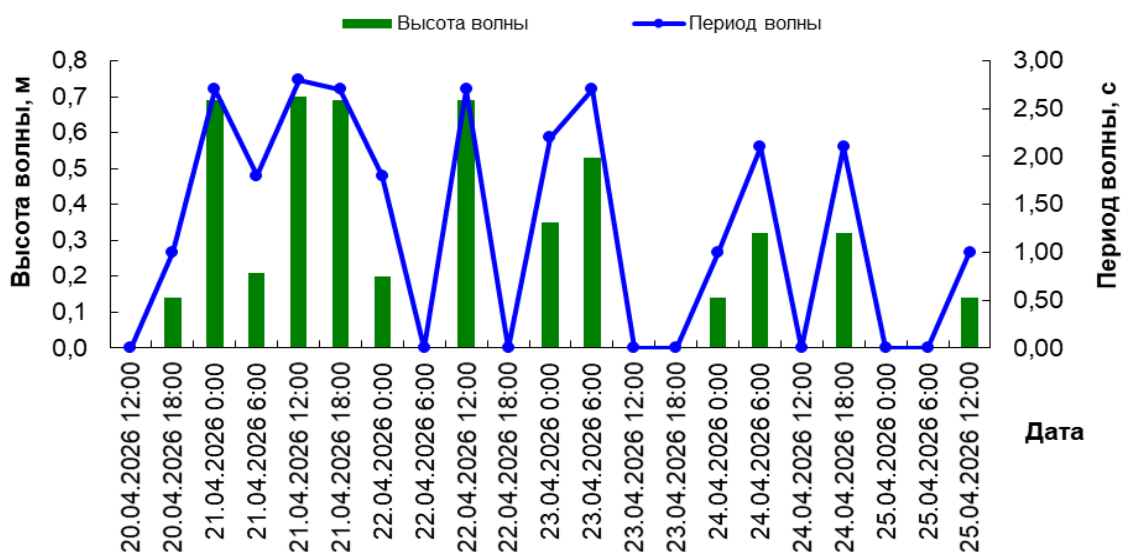

| Дата время | Скорость (WS) и направление (WD) ветра | | Высота волны (H) и период волны (τ) | |
|------------------|--|----------|-------------------------------------|------|
| | WS, м/с | WD, румб | H, м | t |
| 20.04.2026 12:00 | 2 | ЮВ | 0,00 | 0,00 |
| 20.04.2026 18:00 | 3 | ЮВ | 0,14 | 1,00 |
| 21.04.2026 0:00 | 7 | СЗ | 0,69 | 2,70 |
| 21.04.2026 6:00 | 4 | ЮВ | 0,21 | 1,80 |
| 21.04.2026 12:00 | 7 | ЮВ | 0,70 | 2,80 |
| 21.04.2026 18:00 | 7 | СЗ | 0,69 | 2,70 |
| 22.04.2026 0:00 | 4 | СЗ | 0,20 | 1,80 |
| 22.04.2026 6:00 | 2 | ЮВ | 0,00 | 0,00 |
| 22.04.2026 12:00 | 7 | СЗ | 0,69 | 2,70 |
| 22.04.2026 18:00 | 1 | СЗ | 0,00 | 0,00 |
| 23.04.2026 0:00 | 5 | ЮВ | 0,35 | 2,20 |
| 23.04.2026 6:00 | 6 | СЗ | 0,53 | 2,70 |
| 23.04.2026 12:00 | 1 | СЗ | 0,00 | 0,00 |
| 23.04.2026 18:00 | 2 | ЮВ | 0,00 | 0,00 |
| 24.04.2026 0:00 | 3 | ЮВ | 0,14 | 1,00 |
| 24.04.2026 6:00 | 5 | СЗ | 0,32 | 2,10 |
| 24.04.2026 12:00 | 0 | СЗ | 0,00 | 0,00 |
| 24.04.2026 18:00 | 5 | СЗ | 0,32 | 2,10 |
| 25.04.2026 0:00 | 1 | СЗ | 0,00 | 0,00 |
| 25.04.2026 6:00 | 2 | ЮВ | 0,00 | 0,00 |
| 25.04.2026 12:00 | 3 | ЮВ | 0,14 | 1,00 |

Ветровые условия в квадрате 21141

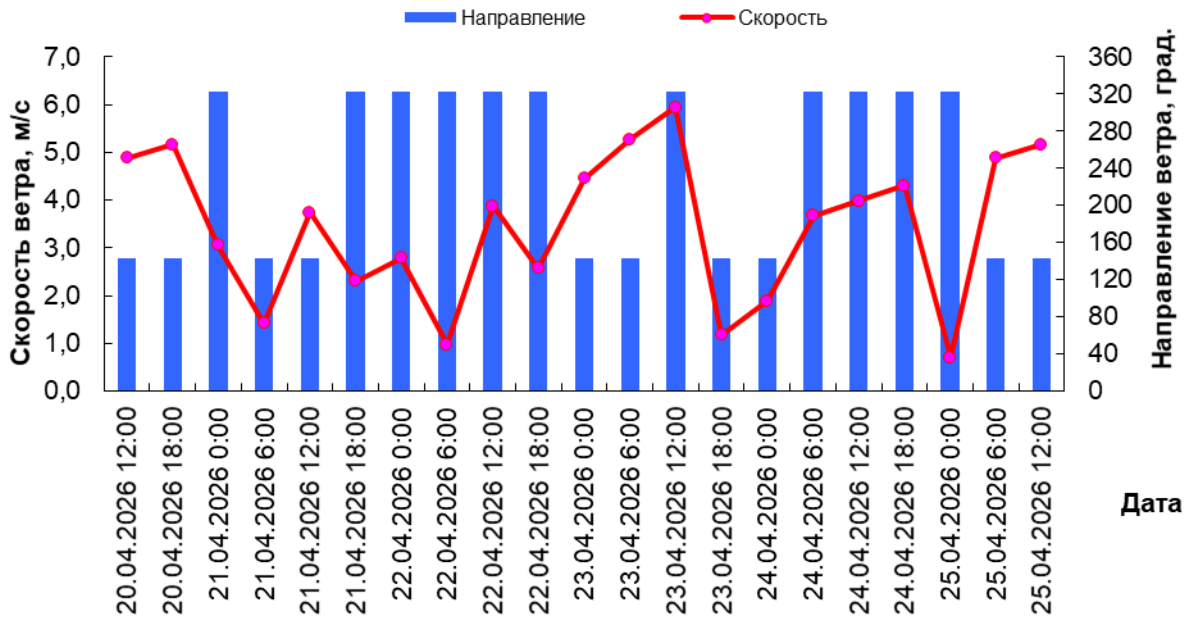

Волнение в квадрате 21141



| Дата время | Скорость (WS) и направление (WD) ветра | | Высота волны (H) и период волны (τ) | |
|------------------|--|----------|-------------------------------------|------|
| | WS. м/с | WD. румб | H. м | t |
| | | | | |
| 20.04.2026 12:00 | 5 | ЮВ | 0,35 | 2,20 |
| 20.04.2026 18:00 | 5 | ЮВ | 0,35 | 2,20 |
| 21.04.2026 0:00 | 3 | СЗ | 0,13 | 0,90 |
| 21.04.2026 6:00 | 1 | ЮВ | 0,00 | 0,00 |
| 21.04.2026 12:00 | 4 | ЮВ | 0,21 | 1,80 |
| 21.04.2026 18:00 | 2 | СЗ | 0,00 | 0,00 |
| 22.04.2026 0:00 | 7 | СЗ | 0,69 | 2,70 |
| 22.04.2026 6:00 | 1 | СЗ | 0,00 | 0,00 |
| 22.04.2026 12:00 | 4 | СЗ | 0,20 | 1,80 |
| 22.04.2026 18:00 | 3 | СЗ | 0,13 | 0,90 |
| 23.04.2026 0:00 | 4 | ЮВ | 0,21 | 1,80 |
| 23.04.2026 6:00 | 5 | ЮВ | 0,35 | 2,20 |
| 23.04.2026 12:00 | 6 | СЗ | 0,53 | 2,70 |
| 23.04.2026 18:00 | 1 | ЮВ | 0,00 | 0,00 |
| 24.04.2026 0:00 | 2 | ЮВ | 0,00 | 0,00 |
| 24.04.2026 6:00 | 4 | СЗ | 0,20 | 1,80 |
| 24.04.2026 12:00 | 4 | СЗ | 0,20 | 1,80 |
| 24.04.2026 18:00 | 4 | СЗ | 0,20 | 1,80 |
| 25.04.2026 0:00 | 1 | СЗ | 0,00 | 0,00 |
| 25.04.2026 6:00 | 5 | ЮВ | 0,35 | 2,20 |
| 25.04.2026 12:00 | 5 | ЮВ | 0,35 | 2,20 |

Ветровые условия в квадрате 21142

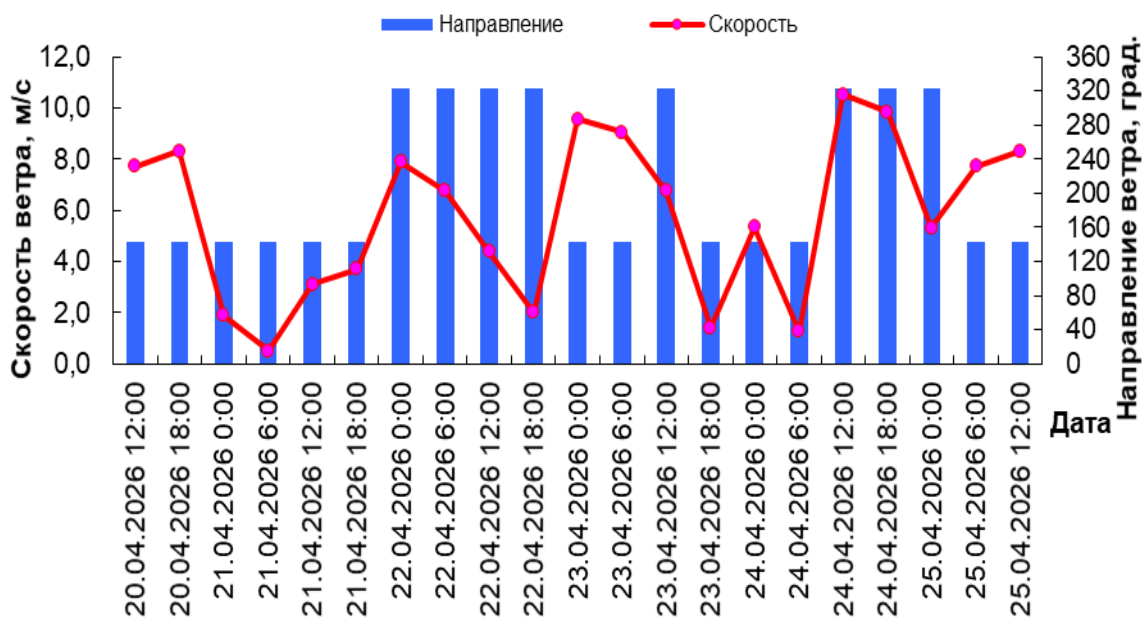

Волнение в квадрате 21142



| Дата время | Скорость (WS) и направление (WD) ветра | | Высота волны (H) и период волны (τ) | |
|------------------|--|----------|-------------------------------------|------|
| | WS, м/с | WD, румб | H, м | t |
| 20.04.2026 12:00 | 8 | ЮВ | 0,70 | 2,70 |
| 20.04.2026 18:00 | 8 | ЮВ | 0,70 | 2,70 |
| 21.04.2026 0:00 | 2 | ЮВ | 0,00 | 0,00 |
| 21.04.2026 6:00 | 1 | ЮВ | 0,00 | 0,00 |
| 21.04.2026 12:00 | 3 | ЮВ | 0,11 | 0,80 |
| 21.04.2026 18:00 | 4 | ЮВ | 0,18 | 1,70 |
| 22.04.2026 0:00 | 8 | СЗ | 0,72 | 2,80 |
| 22.04.2026 6:00 | 7 | СЗ | 0,65 | 2,60 |
| 22.04.2026 12:00 | 4 | СЗ | 0,19 | 1,80 |
| 22.04.2026 18:00 | 2 | СЗ | 0,00 | 0,00 |
| 23.04.2026 0:00 | 10 | ЮВ | 1,11 | 3,20 |
| 23.04.2026 6:00 | 9 | ЮВ | 1,00 | 3,00 |
| 23.04.2026 12:00 | 7 | СЗ | 0,65 | 2,60 |
| 23.04.2026 18:00 | 1 | ЮВ | 0,00 | 0,00 |
| 24.04.2026 0:00 | 5 | ЮВ | 0,20 | 2,00 |
| 24.04.2026 6:00 | 1 | ЮВ | 0,00 | 0,00 |
| 24.04.2026 12:00 | 11 | СЗ | 1,30 | 3,50 |
| 24.04.2026 18:00 | 10 | СЗ | 1,12 | 3,30 |
| 25.04.2026 0:00 | 5 | СЗ | 0,25 | 2,10 |
| 25.04.2026 6:00 | 8 | ЮВ | 0,70 | 2,70 |
| 25.04.2026 12:00 | 8 | ЮВ | 0,70 | 2,70 |

Ветровые условия в бухте Баутино

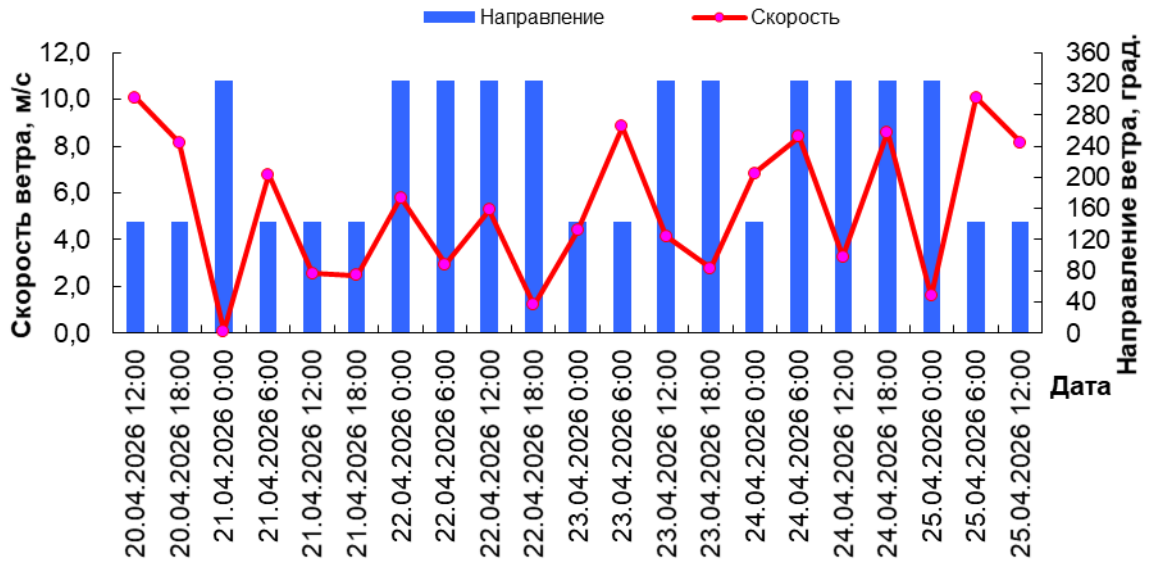

Волнение в бухте Баутино

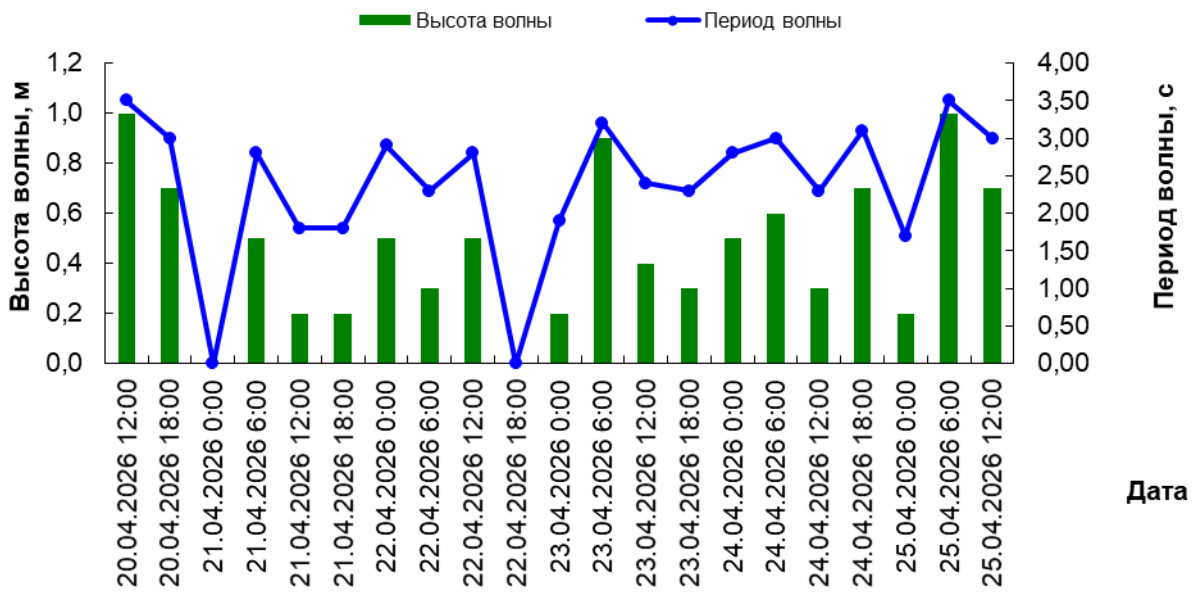

| Дата время | Скорость (WS) и направление (WD) ветра | | Высота волны (H) и период волны (τ) | |
|------------------|--|----------|-------------------------------------|------|
| | WS, м/с | WD, румб | H, м | t |
| 20.04.2026 12:00 | 10 | ЮВ | 1,00 | 3,50 |
| 20.04.2026 18:00 | 8 | ЮВ | 0,70 | 3,00 |
| 21.04.2026 0:00 | 0 | СЗ | 0,00 | 0,00 |
| 21.04.2026 6:00 | 7 | ЮВ | 0,50 | 2,80 |
| 21.04.2026 12:00 | 3 | ЮВ | 0,20 | 1,80 |
| 21.04.2026 18:00 | 2 | ЮВ | 0,20 | 1,80 |
| 22.04.2026 0:00 | 6 | СЗ | 0,50 | 2,90 |
| 22.04.2026 6:00 | 3 | СЗ | 0,30 | 2,30 |
| 22.04.2026 12:00 | 5 | СЗ | 0,50 | 2,80 |
| 22.04.2026 18:00 | 1 | СЗ | 0,00 | 0,00 |
| 23.04.2026 0:00 | 4 | ЮВ | 0,20 | 1,90 |
| 23.04.2026 6:00 | 9 | ЮВ | 0,90 | 3,20 |
| 23.04.2026 12:00 | 4 | СЗ | 0,40 | 2,40 |
| 23.04.2026 18:00 | 3 | СЗ | 0,30 | 2,30 |
| 24.04.2026 0:00 | 7 | ЮВ | 0,50 | 2,80 |
| 24.04.2026 6:00 | 8 | СЗ | 0,60 | 3,00 |
| 24.04.2026 12:00 | 3 | СЗ | 0,30 | 2,30 |
| 24.04.2026 18:00 | 9 | СЗ | 0,70 | 3,10 |
| 25.04.2026 0:00 | 2 | СЗ | 0,20 | 1,70 |
| 25.04.2026 6:00 | 10 | ЮВ | 1,00 | 3,50 |
| 25.04.2026 12:00 | 8 | ЮВ | 0,70 | 3,00 |

Ветровые условия в бухте Курык

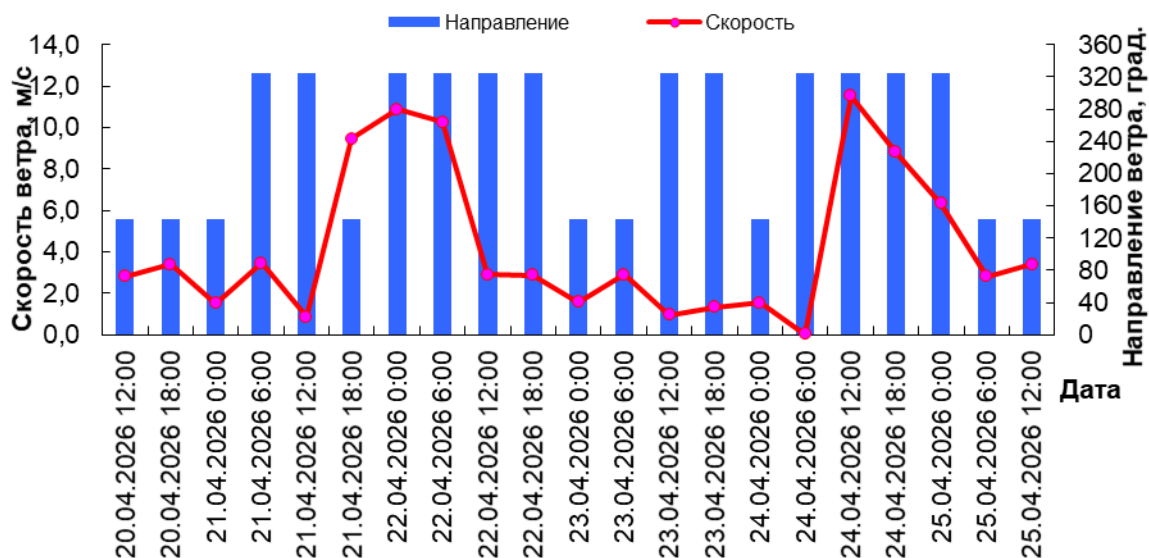

Волнение в бухте Курык



| Дата время | Скорость (WS) и направление (WD) ветра | | Высота волны (H) и период волны (τ) | |
|------------------|--|----------|-------------------------------------|------|
| | WS, м/с | WD, румб | H, м | t |
| 20.04.2026 12:00 | 3 | ЮВ | 0,28 | 1,80 |
| 20.04.2026 18:00 | 3 | ЮВ | 0,28 | 1,80 |
| 21.04.2026 0:00 | 2 | ЮВ | 0,20 | 1,80 |
| 21.04.2026 6:00 | 3 | СЗ | 0,32 | 2,30 |
| 21.04.2026 12:00 | 1 | СЗ | 0,00 | 0,00 |
| 21.04.2026 18:00 | 9 | ЮВ | 0,90 | 3,20 |
| 22.04.2026 0:00 | 11 | СЗ | 0,90 | 3,30 |
| 22.04.2026 6:00 | 10 | СЗ | 0,80 | 3,20 |
| 22.04.2026 12:00 | 3 | СЗ | 0,32 | 2,30 |
| 22.04.2026 18:00 | 3 | СЗ | 0,32 | 2,30 |
| 23.04.2026 0:00 | 2 | ЮВ | 0,20 | 1,80 |
| 23.04.2026 6:00 | 3 | ЮВ | 0,28 | 1,80 |
| 23.04.2026 12:00 | 1 | СЗ | 0,00 | 0,00 |
| 23.04.2026 18:00 | 1 | СЗ | 0,00 | 0,00 |
| 24.04.2026 0:00 | 2 | ЮВ | 0,20 | 1,80 |
| 24.04.2026 6:00 | 0 | СЗ | 0,00 | 0,00 |
| 24.04.2026 12:00 | 12 | СЗ | 1,00 | 3,40 |
| 24.04.2026 18:00 | 9 | СЗ | 0,70 | 3,10 |
| 25.04.2026 0:00 | 6 | СЗ | 0,57 | 2,90 |
| 25.04.2026 6:00 | 3 | ЮВ | 0,28 | 1,80 |
| 25.04.2026 12:00 | 3 | ЮВ | 0,28 | 1,80 |

Составила: Құрманғалиева А.Қ.

Проверила: Жағпарова Н.Н.