



ҚАЗАҚСТАН РЕСПУБЛИКАСЫ
ЭКОЛОГИЯ ЖӘНЕ ТАБИҒИ РЕСУРСТАР МИНИСТРЛІГІ
«ҚАЗГИДРОМЕТ» РМК

ҒЫЛЫМИ-ЗЕРТТЕУ ОРТАЛЫҒЫ

КАСПИЙ ТЕҢІЗІНІҢ № 19 БЮЛЛЕТЕНІ

2026 ж. 08 мамыр, жұма



1-сурет. 2026 ж. 06 мамыр ғарыштан түсірілген Каспий теңізінің
NASA/GSFC фотосуреті

**2026 Ж. 07 – 12 МАМЫР АРАЛЫҒЫНА АРНАЛҒАН
КАСПИЙ ТЕҢІЗІНІҢ ОРТАҒЫ БӨЛІГІ ДЕҢГЕЙІНІҢ ЖӘНЕ
ЖЕЛШЕГЕРМЕ ЖӘНЕ ЖЕЛКӨТЕРМЕ ҚҰБЫЛЫСТАРЫНЫҢ
БОЛЖАМЫ**

ТЕҢІЗ ДЕҢГЕЙІ.

07 – 12 мамыр аралығында теңіз деңгейінің минус 29,48 м шамасында ауытқуы күтілуде. Теңіз деңгейінің ауытқу диапазоны минус 29,11 м-ден минус 29,88 м аралығында болуы мүмкін.

2-суретте Каспий теңізінің Ортаңғы бөлігіндегі әртүрлі нүктелердегі теңіз деңгейінің болжамды мәндерінің графигі көрсетілген.

ЖЕЛШЕГЕРМЕ-ЖЕЛКӨТЕРМЕ ҚҰБЫЛЫСТАР.

Форт-Шевченко, Құрық, Саура, Фетисово, Ақтау, Песчаный және Махачкала аймағында желшегерме және желкөтерме құбылыстары күтілмейді, теңіз деңгейінің ауытқуы **13 см-ден аспайды.**

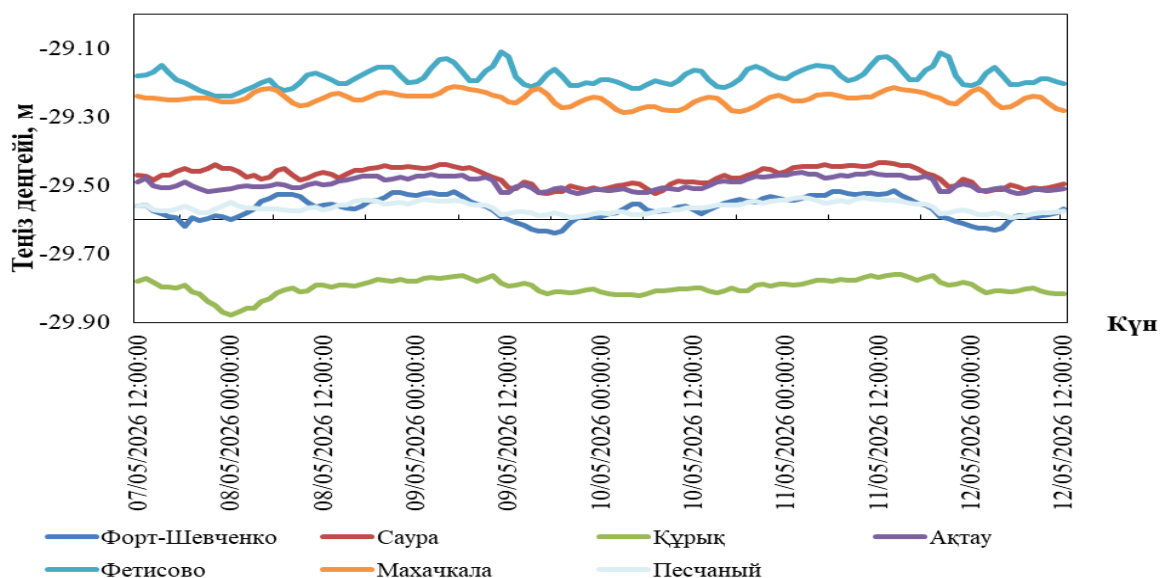

2-сурет. Орта Каспий пункттеріндегі теңіз деңгейінің болжамы

2026 Ж. 07 – 12 МАМЫР АРАЛЫҒЫНА АРНАЛҒАН КАСПИЙ ТЕҢІЗІНІҢ СОЛТҮСТІК БӨЛІГІ ДЕҢГЕЙІНІҢ ЖӘНЕ ЖЕЛШЕГЕРМЕ- ЖЕЛКӨТЕРМЕ ҚҰБЫЛЫСТАРЫНЫҢ БОЛЖАМЫ

ТЕҢІЗ ДЕҢГЕЙІ.

Қарастырылған уақыт аралығында теңіз деңгейінің минус 29,21 м шамасында ауытқуы күтілуде. Теңіз деңгейінің ауытқу диапазоны минус 28,67 м-ден минус 29,70 м аралығында болуы мүмкін.

3-суретте Каспий теңізінің Солтүстік бөлігіндегі әртүрлі нүктелердегі теңіз деңгейінің болжамды мәндерінің графигі көрсетілген.

ЖЕЛШЕГЕРМЕ-ЖЕЛКӨТЕРМЕ ҚҰБЫЛЫСТАР.

Құлалы, Тюлений, Пешной аймағында желшегерме және желкөтерме құбылыстары күтілмейді, теңіз деңгейінің ауытқуы **11 см-ден аспайды**.

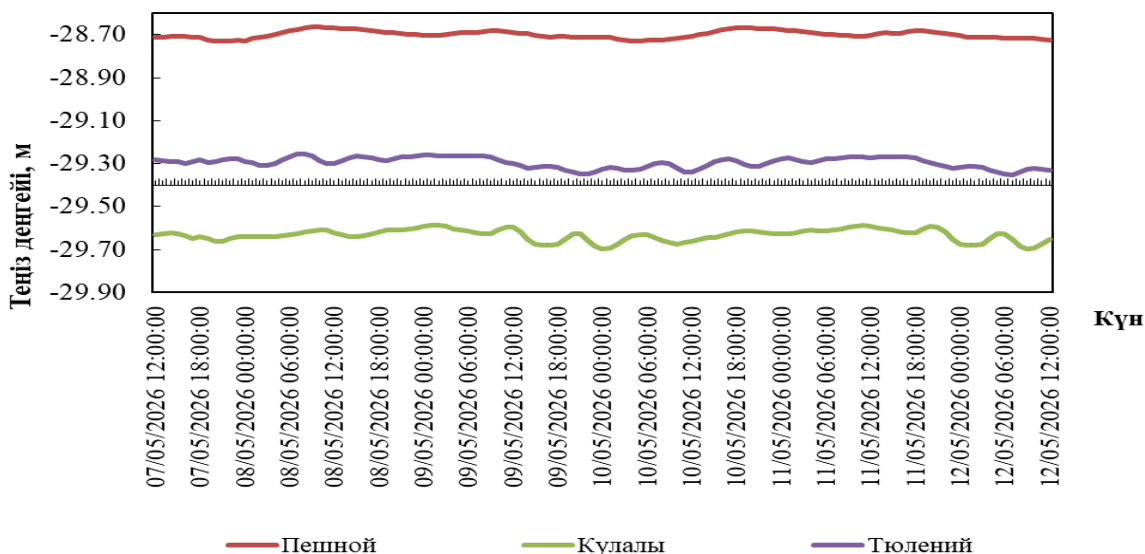

3-сурет. Солтүстік Каспий пункттеріндегі теңіз деңгейінің болжамы

ҚАЗАҚСТАН ЖАҒАЛАУЫНЫҢ ӘРТҮРЛІ ПУНКТТЕРІНДЕ БОЛАТЫН ТЕҢІЗ ДЕҢГЕЙІНІҢ БОЛЖАМАЛЫ МӘНДЕРІ

Пункттың атауы	Ең жоғары		Ең төмен		Орташа
	теңіз деңгейі, см (БЖ м)	күні, уақыты. ГОУ*	теңіз деңгейі, см (БЖ м)	күні, уақыты. ГОУ*	теңіз деңгейі, см (БЖ м)
Орта Каспий					
Форт Шевченко	-152 (-29,52)	11/05/2026 14:00:00	-164 (-29,64)	09/05/2026 18:00:00	-157 (-29,57)
Саура	-143 (-29,43)	11/05/2026 12:00:00	-152 (-29,52)	10/05/2026 07:00:00	-147 (-29,47)
Құрық	-176 (-29,76)	11/05/2026 15:00:00	-188 (-29,88)	08/05/2026 00:00:00	-180 (-29,80)
Ақтау	-146 (-29,46)	11/05/2026 02:00:00	-152 (-29,52)	12/05/2026 06:00:00	-149 (-29,49)
Фетисово	-111 (-29,11)	09/05/2026 11:00:00	-124 (-29,24)	07/05/2026 22:00:00	-118 (-29,18)
Песчаный	-154 (-29,54)	11/05/2026 03:00:00	-159 (-29,59)	12/05/2026 06:00:00	-156 (-29,56)
Махачкала	-121 (-29,21)	09/05/2026 05:00:00	-129 (-29,29)	10/05/2026 03:00:00	-125 (-29,25)
Солтүстік Каспий					
Пешной	-67 (-28,67)	08/05/2026 10:00:00	-73 (-28,73)	08/05/2026 00:00:00	-70 (-28,70)
Құлалы	-159 (-29,59)	09/05/2026 02:00:00	-170 (-29,70)	10/05/2026 00:00:00	-163 (-29,63)
Тюлений	-125 (-29,25)	08/05/2026 08:00:00	-135 (-29,35)	12/05/2026 07:00:00	-130 (-29,30)

ГОУ*- гринвич орташа уақыты

2026 Ж. 30 СӘУІР – 06 МАМЫР АРАЛЫҒЫНДАҒЫ ТЕҢІЗ ДЕҢГЕЙІНІҢ ЖАҒДАЙЫНА ШОЛУ

Қазгидрометтің Пешной, Құлалы аралы теңіз станциялары мен посттарының, сондай-ақ Росгидрометтің (Тюлений аралы) жедел мәліметтері бойынша, Каспий теңізінің солтүстік бөлігінде теңіз деңгейінің орташа мәні минус 29,21 м-ге, ең жоғарғы мәні минус 28,16 м-ге, ең төменгі мәні минус 29,69 м-ге сәйкес келді.

Қазгидрометтің Форт-Шевченко, Ақтау, Фетисово, Саура, Құрық, Песчаный теңіз станциялары мен посттарының және Росгидрометтің (Махачкала) жедел мәліметтері бойынша, Каспий теңізі суы терең бөлігінде деңгейінің орташа мәні минус 29,49 м-ге, ең жоғарғы мәні минус 29,11 м-ге, ең төменгі мәні минус 29,92 м-ге сәйкес келді.

**СОЛТҮСТІК-ШЫҒЫС ЖАҒАЛАУДАҒЫ ЖЕЛШЕГЕРМЕ-ЖЕЛКӨТЕРМЕ
ҚҰБЫЛЫСТАРЫНЫҢ ҚАУІП-ҚАТЕР ӨЛШЕМДЕРІ**

	Көтерілу/Төмендеу, см	Сипаттамасы***	Салдары
Желкөтерме	50	Өте қиын кезең	жағалаудың су басуы 5 км-ге дейін
	65	Қауіпті	бөгеттер мене үйлердің су басуы 10 км дейін
	110	Аса қауіпті	жағалаудың су басуы, бөгеттердің және үйлердің су басуы 10 км астам
Желшегерме	-50	Өте қиын кезең	кішкене кемелердің жүзуінің қиындауы
	-65	Қауіпті	кішкене және орта кемелердің жүзуінің қиындауы
	-100	Аса қауіпті	кемелер қайынға тұрып қалуы мүмкін

**Есептік сипаттамалар "Қазгидромет" РМК-да Каспий теңізінің жағдайына бейімделген Mike 21 Flow Model моделінің гидродинамикалық модулін пайдалану кезінде алынды. Есептеу барысында теңіз деңгейін бақылау мәлеметтері және 24-120 сағаттың қысым алабының сандық болжауы пайдаланылған.*

***Ерекше белгілерді анықтаған кезде жергілікті жағдайлар есепке алынды.*

****Желшегерме-желкөтерме құбылыстары биіктігінің өте қиын кезеңі 50% қамтамасыздықпен, қауіпті - 25% қамтамасыздығымен, аса қауіпті - 2 % қамтамасыздығымен анықталды. Есептеу 1940-2020 жж. Т. Пешной деректері бойынша жасалған.*

БЖ – Балтық жүйесі

Бюллетень Каспий теңізінің гидрометеорологиялық зерттеулер басқармасында
құрастырылды

*Мекенжайы: 010000, Астана, Мәңгілік Ел даңғ. 11/1, Тел.: 279-83-12
e-mail: ugmikm@meteo.kz*

Бюллетеньдегі материалдарды пайдаланған кезде міндетті түрде
«Қазгидромет» РМК-ге сілтеме жасау керек.