



ҚАЗАҚСТАН РЕСПУБЛИКАСЫ
ЭКОЛОГИЯ ЖӘНЕ ТАБИҒИ РЕСУРСТАР МИНИСТРЛІГІ
«ҚАЗГИДРОМЕТ» РМК

ҒЫЛЫМИ-ЗЕРТТЕУ ОРТАЛЫҒЫ

КАСПИЙ ТЕҢІЗІНІҢ № 20 БЮЛЛЕТЕНІ

2026 ж. 15 мамыр, жұма

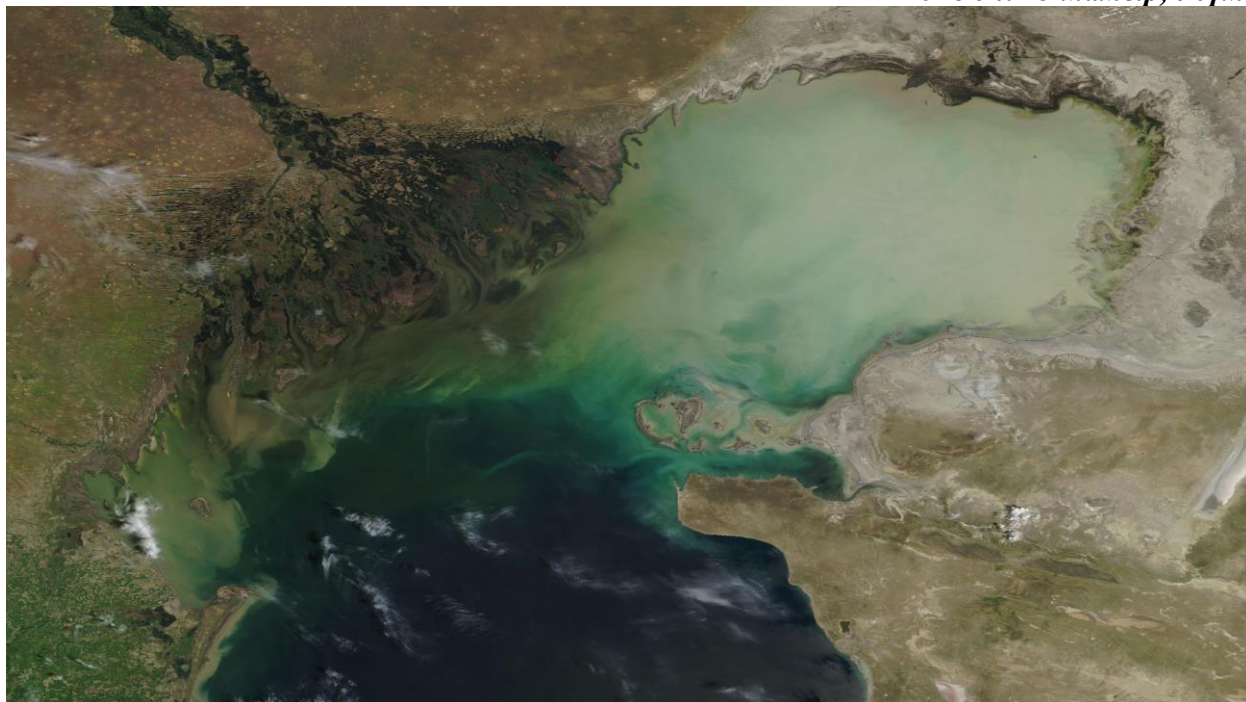

1-сурет. 2026 ж. 11 мамыр ғарыштан түсірілген Каспий теңізінің
NASA/GSFC фотосуреті

**2026 Ж. 14 – 19 МАМЫР АРАЛЫҒЫНА АРНАЛҒАН
КАСПИЙ ТЕҢІЗІНІҢ ОРТАҢҒЫ БӨЛІГІ ДЕҢГЕЙІНІҢ ЖӘНЕ
ЖЕЛШЕГЕРМЕ ЖӘНЕ ЖЕЛКӨТЕРМЕ ҚҰБЫЛЫСТАРЫНЫҢ
БОЛЖАМЫ**

ТЕҢІЗ ДЕҢГЕЙІ.

14 – 19 мамыр аралығында теңіз деңгейінің минус 29,44 м шамасында ауытқуы күтілуде. Теңіз деңгейінің ауытқу диапазоны минус 29,12 м-ден минус 29,76 м аралығында болуы мүмкін.

2-суретте Каспий теңізінің Ортаңғы бөлігіндегі әртүрлі нүктелердегі теңіз деңгейінің болжамды мәндерінің графигі көрсетілген.

ЖЕЛШЕГЕРМЕ-ЖЕЛКӨТЕРМЕ ҚҰБЫЛЫСТАР.

Форт-Шевченко, Құрық, Саура, Фетисово, Ақтау, Песчаный және Махачкала аймағында желшегерме және желкөтерме құбылыстары күтілмейді, теңіз деңгейінің ауытқуы 12 см-ден аспайды.

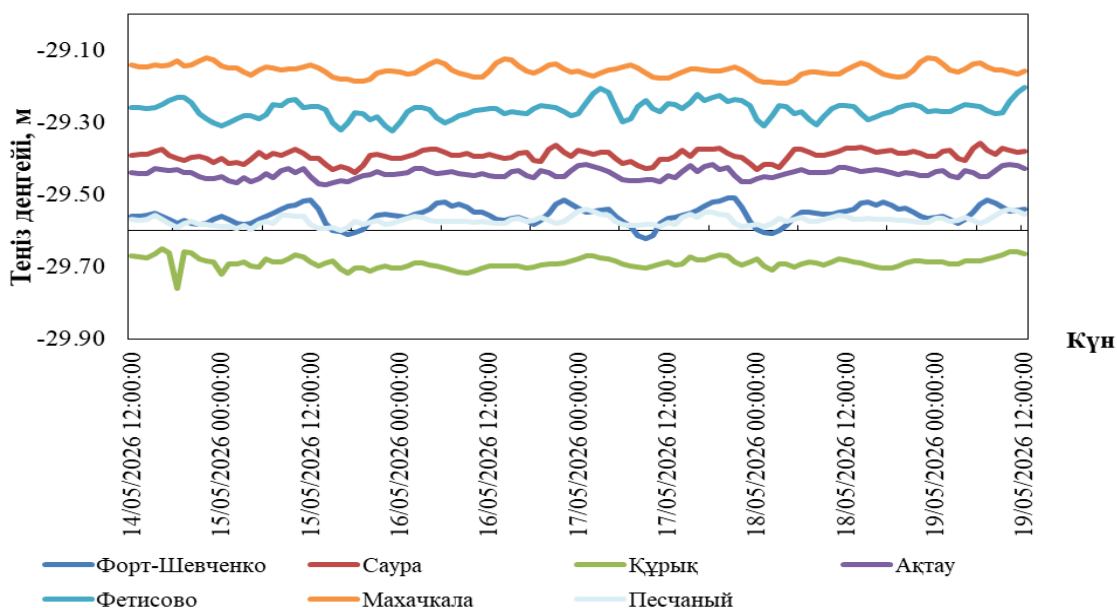

2-сурет. Орта Каспий пункттеріндегі теңіз деңгейінің болжамы

2026 Ж. 14 – 19 МАМЫР АРАЛЫҒЫНА АРНАЛҒАН КАСПИЙ ТЕҢІЗІНІҢ СОЛТҮСТІК БӨЛІГІ ДЕҢГЕЙІНІҢ ЖӘНЕ ЖЕЛШЕГЕРМЕ-ЖЕЛКӨТЕРМЕ ҚҰБЫЛЫСТАРЫНЫҢ БОЛЖАМЫ

ТЕҢІЗ ДЕҢГЕЙІ.

Қарастырылған уақыт аралығында теңіз деңгейінің минус 29,16 м шамасында ауытқуы күтілуде. Теңіз деңгейінің ауытқу диапазоны минус 28,56 м-ден минус 29,60 м аралығында болуы мүмкін.

3-суретте Каспий теңізінің Солтүстік бөлігіндегі әртүрлі нүктелердегі теңіз деңгейінің болжамды мәндерінің графигі көрсетілген.

ЖЕЛШЕГЕРМЕ-ЖЕЛКӨТЕРМЕ ҚҰБЫЛЫСТАР.

Құлалы, Тюлений, Пешной аймағында желшегерме және желкөтерме құбылыстары күтілмейді, теңіз деңгейінің ауытқуы 11 см-ден аспайды.

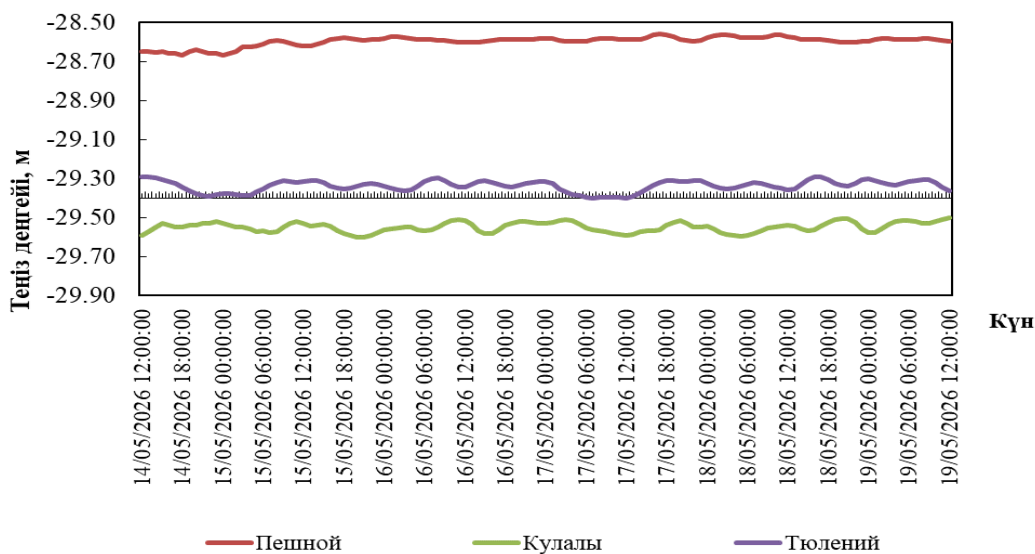

3-сурет. Солтүстік Каспий пункттеріндегі теңіз деңгейінің болжамы

ҚАЗАҚСТАН ЖАҒАЛАУЫНЫҢ ӘРТҮРЛІ ПУНКТТЕРІНДЕ БОЛАТЫН ТЕҢІЗ ДЕҢГЕЙІНІҢ БОЛЖАМАЛЫ МӘНДЕРІ

Пункттың атауы	Ең жоғары		Ең төмен		Орташа
	теңіз деңгейі, см (БЖ м)	күні, уақыты. ГОУ*	теңіз деңгейі, см (БЖ м)	күні, уақыты. ГОУ*	теңіз деңгейі, см (БЖ м)
Орта Каспий					
Форт Шевченко	-151 (-29,51)	17/05/2026 20:00:00	-162 (-29,62)	17/05/2026 09:00:00	-156 (-29,56)
Саура	-136 (-29,36)	19/05/2026 06:00:00	-144 (-29,44)	15/05/2026 18:00:00	-139 (-29,39)
Құрық	-165 (-29,65)	14/05/2026 16:00:00	-176 (-29,76)	14/05/2026 18:00:00	-169 (-29,69)
Ақтау	-142 (-29,42)	19/05/2026 10:00:00	-147 (-29,47)	15/05/2026 14:00:00	-144 (-29,44)
Фетисово	-120 (-29,20)	19/05/2026 12:00:00	-132 (-29,32)	15/05/2026 23:00:00	-127 (-29,27)
Песчаный	-154 (-29,54)	19/05/2026 11:00:00	-160 (-29,60)	15/05/2026 17:00:00	-157 (-29,57)
Махачкала	-112 (-29,12)	18/05/2026 23:00:00	-119 (-29,19)	18/05/2026 04:00:00	-116 (-29,16)
Солтүстік Каспий					
Пешной	-56 (-28,56)	17/05/2026 17:00:00	-67 (-28,67)	14/05/2026 18:00:00	-60 (-28,60)
Құлалы	-150 (-29,50)	19/05/2026 12:00:00	-160 (-29,60)	15/05/2026 21:00:00	-155 (-29,55)
Тюлений	-129 (-29,29)	14/05/2026 12:00:00	-140 (-29,40)	17/05/2026 07:00:00	-134 (-29,34)

ГОУ*- гринвич орташа уақыты

2026 Ж. 07 – 13 МАМЫР АРАЛЫҒЫНДАҒЫ ТЕҢІЗ ДЕҢГЕЙІНІҢ ЖАҒДАЙЫНА ШОЛУ

Қазгидрометтің Пешной, Құлалы аралы теңіз станциялары мен посттарының, сондай-ақ Росгидрометтің (Тюлений аралы) жедел мәліметтері бойынша, Каспий теңізінің солтүстік бөлігінде теңіз деңгейінің орташа мәні минус 29,21 м-ге, ең жоғарғы мәні минус 28,65 м-ге, ең төменгі мәні минус 29,67 м-ге сәйкес келді.

Қазгидрометтің Форт-Шевченко, Ақтау, Фетисово, Саура, Құрық, Песчаный теңіз станциялары мен посттарының және Росгидрометтің (Махачкала) жедел мәліметтері бойынша, Каспий теңізі суы терең бөлігінде деңгейінің орташа мәні минус 29,47 м-ге, ең жоғарғы мәні минус 29,08 м-ге, ең төменгі мәні минус 29,88 м-ге сәйкес келді.

**СОЛТҮСТІК-ШЫҒЫС ЖАҒАЛАУДАҒЫ ЖЕЛШЕГЕРМЕ-ЖЕЛКӨТЕРМЕ
ҚҰБЫЛЫСТАРЫНЫҢ ҚАУІП-ҚАТЕР ӨЛШЕМДЕРІ**

	Көтерілу/Төмендеу, см	Сипаттамасы***	Салдары
Желкөтерме	49	Өте қиын кезең	жағалаудың су басуы 5 км-ге дейін
	60	Қауіпті	бөгеттер мене үйлердің су басуы 10 км дейін
	109	Аса қауіпті	жағалаудың су басуы, бөгеттердің және үйлердің су басуы 10 км астам
Желшегерме	-46	Өте қиын кезең	кішкене кемелердің жүзуінің қиындауы
	-60	Қауіпті	кішкене және орта кемелердің жүзуінің қиындауы
	-104	Аса қауіпті	кемелер қайынға тұрып қалуы мүмкін

**Есептік сипаттамалар "Қазгидромет" РМК-да Каспий теңізінің жағдайына бейімделген Mike 21 Flow Model моделінің гидродинамикалық модулін пайдалану кезінде алынды. Есептеу барысында теңіз деңгейін бақылау мәлеметтері және 24-120 сағаттың қысым алабының сандық болжауы пайдаланылған.*

***Ерекше белгілерді анықтаған кезде жергілікті жағдайлар есепке алынды.*

****Желшегерме-желкөтерме құбылыстары биіктігінің өте қиын кезеңі 50% қамтамасыздықпен, қауіпті - 25% қамтамасыздығымен, аса қауіпті - 2 % қамтамасыздығымен анықталды. Есептеу 1940-2024 жж. Т Пешной деректері бойынша жасалған.*

БЖ – Балтық жүйесі

Бюллетень Каспий теңізінің гидрометеорологиялық зерттеулер басқармасында
құрастырылды

*Мекенжайы: 010000, Астана, Мәңгілік Ел даңғ. 11/1, Тел.: 279-83-12
e-mail: ugmikm@meteo.kz*

Бюллетеньдегі материалдарды пайдаланған кезде міндетті түрде
«Қазгидромет» РМК-ге сілтеме жасау керек.
