

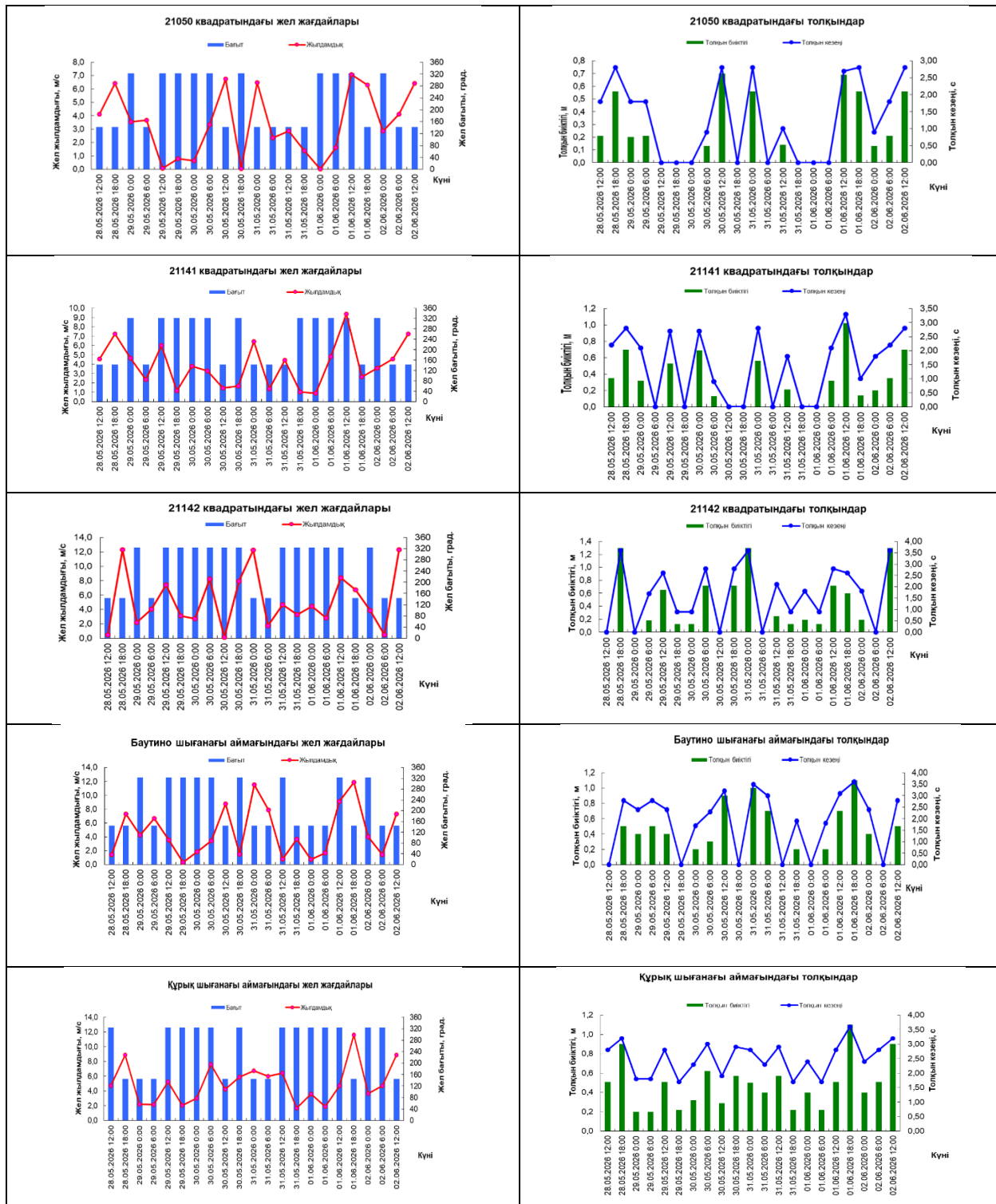

ҚАЗАҚСТАН РЕСПУБЛИКАСЫ  
ЭКОЛОГИЯ ЖӘНЕ ТАБИҒИ РЕСУРСТАР МИНИСТРЛІГІ  
«ҚАЗГИДРОМЕТ» РМК  
ҒЫЛЫМИ-ЗЕРТТЕУ ОРТАЛЫҒЫ  
КАСПИЙ ТЕҢІЗІНІҢ ГИДРОМЕТЕОРОЛОГИЯЛЫҚ ЗЕРТТЕУЛЕР  
БАСҚАРМАСЫ

Орта Каспийдің №22 теңіз толқындар бюллетені

29.05.2026 ж.



Күні, уақыты	21050 квадраты				21141 квадраты				21142 квадраты				Баутино шығанағы				Құрық шығанағы			
	WS, м/с	WD, румб	Н, м	t, с	WS, м/с	WD, румб	Н, м	t, с	WS, м/с	WD, румб	Н, м	t, с	WS, м/с	WD, румб	Н, м	t, с	WS, м/с	WD, румб	Н, м	t, с
28.05.2026 12:00	4	ОШ	0,21	1,80	5	ОШ	0,35	2,20	0	ОШ	0,00	0,00	1	ОШ	0,00	0,00	5	СБ	0,51	2,80
28.05.2026 18:00	6	ОШ	0,56	2,80	7	ОШ	0,70	2,80	12	ОШ	1,30	3,60	7	ОШ	0,50	2,80	9	ОШ	0,90	3,20
29.05.2026 0:00	4	СБ	0,20	1,80	5	СБ	0,32	2,10	2	СБ	0,00	0,00	4	СБ	0,40	2,40	2	ОШ	0,20	1,80
29.05.2026 6:00	4	ОШ	0,21	1,80	2	ОШ	0,00	0,00	4	ОШ	0,18	1,70	7	ОШ	0,50	2,80	2	ОШ	0,20	1,80
29.05.2026 12:00	0	СБ	0,00	0,00	6	СБ	0,53	2,70	7	СБ	0,65	2,60	4	СБ	0,40	2,40	5	СБ	0,51	2,80
29.05.2026 18:00	1	СБ	0,00	0,00	1	СБ	0,00	0,00	3	СБ	0,12	0,90	0	СБ	0,00	0,00	2	СБ	0,22	1,70
30.05.2026 0:00	1	СБ	0,00	0,00	4	СБ	0,69	2,70	3	СБ	0,12	0,90	2	СБ	0,20	1,70	3	СБ	0,32	2,30
30.05.2026 6:00	3	СБ	0,13	0,90	3	СБ	0,13	0,90	8	СБ	0,72	2,80	3	СБ	0,30	2,30	8	СБ	0,62	3,00
30.05.2026 12:00	7	ОШ	0,70	2,80	1	ОШ	0,00	0,00	0	СБ	0,00	0,00	9	ОШ	0,90	3,20	4	ОШ	0,29	1,90
30.05.2026 18:00	0	СБ	0,00	0,00	2	СБ	0,00	0,00	8	СБ	0,72	2,80	1	СБ	0,00	0,00	6	СБ	0,57	2,90
31.05.2026 0:00	6	ОШ	0,56	2,80	6	ОШ	0,56	2,80	12	ОШ	1,30	3,60	11	ОШ	1,00	3,50	7	ОШ	0,50	2,80
31.05.2026 6:00	2	ОШ	0,00	0,00	1	ОШ	0,00	0,00	2	ОШ	0,00	0,00	8	ОШ	0,70	3,00	6	ОШ	0,40	2,30
31.05.2026 12:00	3	ОШ	0,14	1,00	4	ОШ	0,21	1,80	5	СБ	0,25	2,10	1	СБ	0,00	0,00	6	СБ	0,57	2,90
31.05.2026 18:00	1	ОШ	0,00	0,00	1	СБ	0,00	0,00	3	СБ	0,12	0,90	4	ОШ	0,20	1,90	2	СБ	0,22	1,70
01.06.2026 0:00	0	СБ	0,00	0,00	1	СБ	0,00	0,00	4	СБ	0,19	1,80	1	ОШ	0,00	0,00	4	СБ	0,40	2,40
01.06.2026 6:00	2	СБ	0,00	0,00	5	СБ	0,32	2,10	3	СБ	0,12	0,90	2	ОШ	0,20	1,80	2	СБ	0,22	1,70
01.06.2026 12:00	7	СБ	0,69	2,70	9	СБ	1,02	3,30	8	СБ	0,72	2,80	9	СБ	0,70	3,10	5	СБ	0,51	2,80
01.06.2026 18:00	6	ОШ	0,56	2,80	3	ОШ	0,14	1,00	7	ОШ	0,60	2,60	12	ОШ	1,10	3,60	12	ОШ	1,10	3,60
02.06.2026 0:00	3	СБ	0,13	0,90	4	СБ	0,20	1,80	4	СБ	0,19	1,80	4	СБ	0,40	2,40	4	СБ	0,40	2,40
02.06.2026 6:00	4	ОШ	0,21	1,80	5	ОШ	0,35	2,20	0	ОШ	0,00	0,00	1	ОШ	0,00	0,00	5	СБ	0,51	2,80
02.06.2026 12:00	6	ОШ	0,56	2,80	7	ОШ	0,70	2,80	12	ОШ	1,30	3,60	7	ОШ	0,50	2,80	9	ОШ	0,90	3,20

WS – жел жылдамдығы; WD – жел бағыты; Н – толқын биіктігі; t – толқын кезеңі.

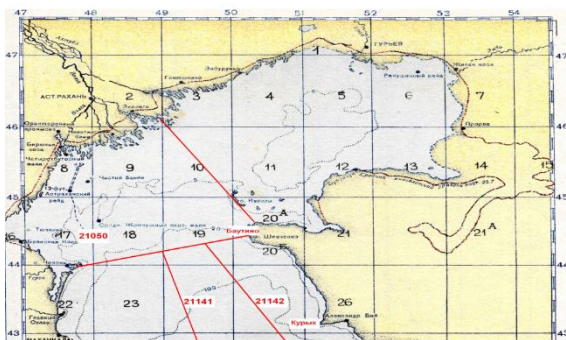

Каспий теңізінің орта бөлігіндегі квадраттардың орналасу сызбасы

Жетекші ғылыми қызметкер Құрманғалиева А.Қ. дайындаған.

Бюллетень Каспий теңізінің гидрометеорологиялық зерттеулер басқармасында құрастырылды

Мекенжайы: 010000, Астана, Мәңгілік Ел 11/1. Тел.: (717)2 79 83 12;

e-mail: [ugmikm@meteo.kz](mailto:ugmikm@meteo.kz)

Бюллетеньдегі материалдарды пайдаланғанда міндетті түрде «Қазгидромет» РМК-ға сілтеме жасалуы тиіс