



ҚАЗАҚСТАН РЕСПУБЛИКАСЫ
ЭКОЛОГИЯ ЖӘНЕ ТАБИҒИ РЕСУРСТАР МИНИСТРЛІГІ
«ҚАЗГИДРОМЕТ» РМК

ҒЫЛЫМИ-ЗЕРТТЕУ ОРТАЛЫҒЫ

КАСПИЙ ТЕҢІЗІНІҢ №23 БЮЛЛЕТЕНІ

2026 ж. 12 маусым, жұма

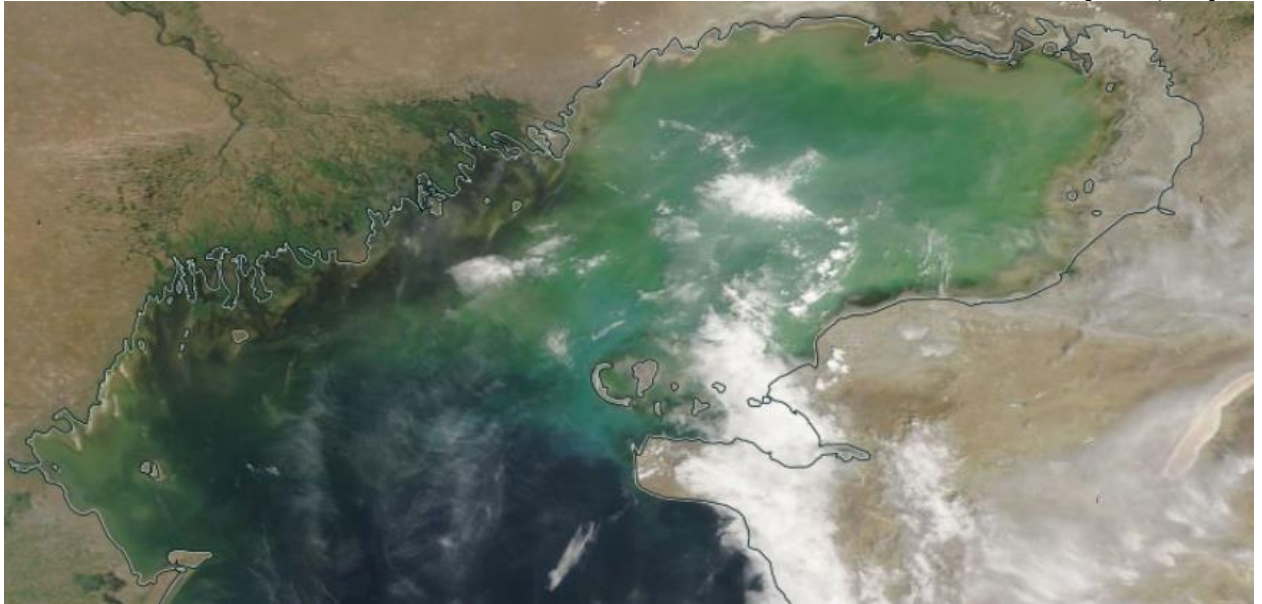

1-сурет. 2026 ж. 10 маусым ғарыштан түсірілген Каспий теңізінің
NASA/GSFC фотосуреті

**2026 Ж. 11-16 МАУСЫМ АРАЛЫҒЫНА АРНАЛҒАН
КАСПИЙ ТЕҢІЗІНІҢ ОРТАҢҒЫ БӨЛІГІ ДЕҢГЕЙІНІҢ ЖӘНЕ
ЖЕЛШЕГЕРМЕ ЖӘНЕ ЖЕЛКӨТЕРМЕ ҚҰБЫЛЫСТАРЫНЫҢ
БОЛЖАМЫ**

ТЕҢІЗ ДЕҢГЕЙІ.

11–16 маусым аралығында теңіз деңгейінің минус 29,40 м БЖ шамасында ауытқуы күтілуде. Теңіз деңгейінің ауытқу диапазоны минус 29,68 м БЖ-нен минус 29,07 м БЖ аралығында болуы мүмкін.

2-суретте Каспий теңізінің Ортаңғы бөлігіндегі әртүрлі нүктелердегі теңіз деңгейінің болжамды мәндерінің графигі көрсетілген.

ЖЕЛШЕГЕРМЕ-ЖЕЛКӨТЕРМЕ ҚҰБЫЛЫСТАР.

Форт-Шевченко, Құрық, Саура, Фетисово, Ақтау, Песчаный және Махачкала аймағында желшегерме және желкөтерме құбылыстары күтілмейді, теңіз деңгейінің ауытқуы **10 см-ден аспайды.**

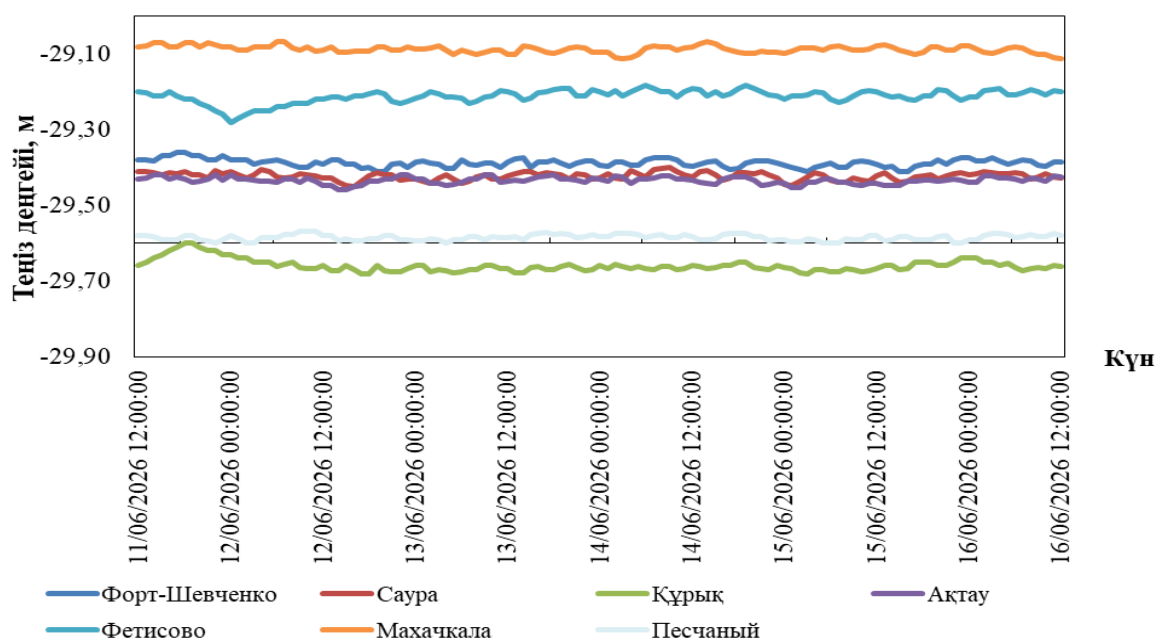

2-сурет. Орта Каспий пункттеріндегі теңіз деңгейінің болжамы

2026 Ж. 11-16 МАУСЫМ АРАЛЫҒЫНА АРНАЛҒАН КАСПИЙ ТЕҢІЗІНІҢ СОЛТҮСТІК БӨЛІГІ ДЕҢГЕЙІНІҢ ЖӘНЕ ЖЕЛШЕГЕРМЕ- ЖЕЛКӨТЕРМЕ ҚҰБЫЛЫСТАРЫНЫҢ БОЛЖАМЫ

ТЕҢІЗ ДЕҢГЕЙІ.

Қарастырылған уақыт аралығында теңіз деңгейінің минус 29,06 м БЖ шамасында ауытқуы күтілуде. Теңіз деңгейінің ауытқу диапазоны минус 29,45 м БЖ-нен минус 28,51 м БЖ аралығында болуы мүмкін.

3-суретте Каспий теңізінің Солтүстік бөлігіндегі әртүрлі нүктелердегі теңіз деңгейінің болжамды мәндерінің графигі көрсетілген.

ЖЕЛШЕГЕРМЕ-ЖЕЛКӨТЕРМЕ ҚҰБЫЛЫСТАР.

Құлалы, Тюлений, Пешной аймағында желшегерме және желкөтерме құбылыстары күтілмейді, теңіз деңгейінің ауытқуы **8 см-ден аспайды**.

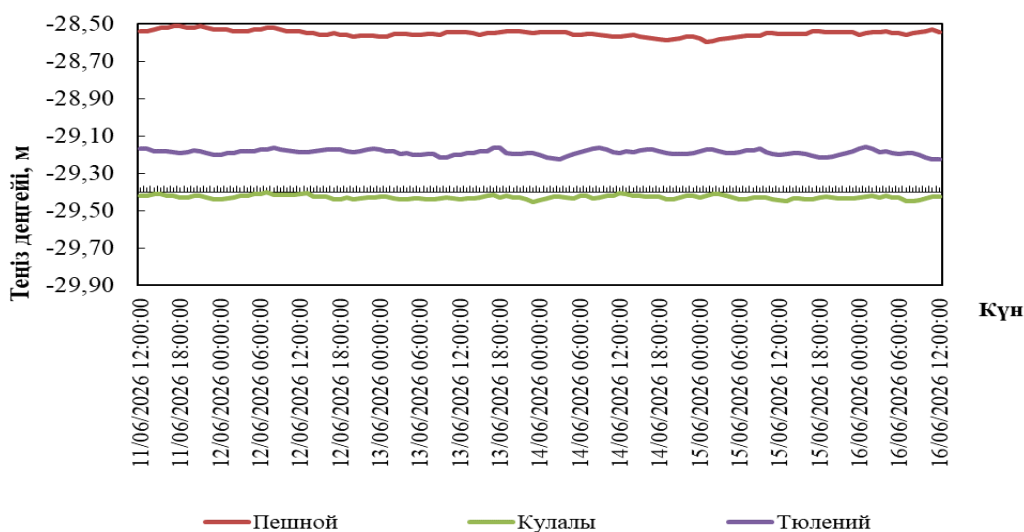

3-сурет. Солтүстік Каспий пункттеріндегі теңіз деңгейінің болжамы

ҚАЗАҚСТАН ЖАҒАЛАУЫНЫҢ ӘРТҮРЛІ ПУНКТТЕРІНДЕ БОЛАТЫН ТЕҢІЗ ДЕҢГЕЙІНІҢ БОЛЖАМАЛЫ МӘНДЕРІ

Пункттың атауы	Ең жоғары		Ең төмен		Орташа
	теңіз деңгейі, см (БЖ м)	күні, уақыты. ГОУ*	теңіз деңгейі, см (БЖ м)	күні, уақыты. ГОУ*	теңіз деңгейі, см (БЖ м)
Орта Каспий					
Форт Шевченко	-136 (-29,36)	11/06/2026 17:00:00	-141 (-29,41)	12/06/2026 19:00:00	-139 (-29,39)
Саура	-140 (-29,40)	14/06/2026 09:00:00	-145 (-29,45)	12/06/2026 16:00:00	-142 (-29,42)
Құрық	-160 (-29,60)	11/06/2026 18:00:00	-168 (-29,68)	12/06/2026 18:00:00	-166 (-29,66)
Ақтау	-142 (-29,42)	11/06/2026 14:00:00	-146 (-29,46)	12/06/2026 14:00:00	-143 (-29,43)
Фетисово	-118 (-29,18)	14/06/2026 06:00:00	-128 (-29,28)	12/06/2026 00:00:00	-121 (-29,21)
Песчаный	-157 (-29,57)	12/06/2026 10:00:00	-160 (-29,60)	11/06/2026 23:00:00	-159 (-29,59)
Махачкала	-107 (-29,07)	12/06/2026 06:00:00	-111 (-29,11)	14/06/2026 03:00:00	-109 (-29,09)
Солтүстік Каспий					
Пешной	-51 (-28,51)	11/06/2026 17:00:00	-59 (-28,59)	15/06/2026 01:00:00	-55 (-28,55)
Құлалы	-140 (-29,40)	12/06/2026 07:00:00	-145 (-29,45)	13/06/2026 23:00:00	-143 (-29,43)
Тюлений	-116 (-29,16)	16/06/2026 01:00:00	-123 (-29,23)	16/06/2026 12:00:00	-119 (-29,19)

ГОУ*- гринвич орташа уақыты

2026 Ж. 04 – 10 МАУСЫМ АРАЛЫҒЫНДАҒЫ ТЕҢІЗ ДЕҢГЕЙІНІҢ ЖАҒДАЙЫНА ШОЛУ

Қазгидрометтің Пешной, Құлалы аралы теңіз станциялары мен посттарының, сондай-ақ Росгидрометтің (Тюлений аралы) жедел мәліметтері бойынша, Каспий теңізінің солтүстік бөлігінде теңіз деңгейінің орташа мәні минус 29,09 м БЖ-не, ең жоғарғы мәні минус 28,54 м БЖ-не, ең төменгі мәні минус 29,47 м БЖ-не сәйкес келді.

Қазгидрометтің Форт-Шевченко, Ақтау, Фетисово, Саура, Құрық, Песчаный теңіз станциялары мен посттарының және Росгидрометтің (Махачкала) жедел мәліметтері бойынша, Каспий теңізі суы терең бөлігінде деңгейінің орташа мәні минус 29,40 м БЖ-не, ең жоғарғы мәні минус 29,08 м БЖ-не, ең төменгі мәні минус 29,76 м БЖ-не сәйкес келді.

**СОЛТҮСТІК-ШЫҒЫС ЖАҒАЛАУДАҒЫ ЖЕЛШЕГЕРМЕ-ЖЕЛКӨТЕРМЕ
ҚҰБЫЛЫСТАРЫНЫҢ ҚАУІП-ҚАТЕР ӨЛШЕМДЕРІ**

	Көтерілу/Төмендеу, см	Сипаттамасы***	Салдары
желкөтерме	49	критикалық	жағалаудың су басуы 5 км-ге дейін
	60	қауіпті	бөгеттер мене үйлердің су басуы 10 км дейін
	109	аса қауіпті	жағалаудың су басуы, бөгеттердің және үйлердің су басуы 10 км астам
желшегерме	-46	критикалық	кішкене кемелердің жүзуінің қиындауы
	-60	қауіпті	кішкене және орта кемелердің жүзуінің қиындауы
	-104	аса қауіпті	кемелер қайынға тұрып қалуы мүмкін

**Есептік сипаттамалар "Қазгидромет" РМК-да Каспий теңізінің жағдайына бейімделген Mike 21 Flow Model моделінің гидродинамикалық модулін пайдалану кезінде алынды. Есептеу барысында теңіз деңгейін бақылау мәлеметтері және 24-120 сағаттың қысым алабының сандық болжауы пайдаланылған.*

***Ерекше белгілерді анықтаған кезде жергілікті жағдайлар есепке алынды.*

****Желшегерме-желкөтерме құбылыстары биіктігінің өте қиын кезеңі 50% қамтамасыздықпен, қауіпті - 25% қамтамасыздығымен, аса қауіпті - 2 % қамтамасыздығымен анықталды. Есептеу 1940-2024 жж. Т Пешной деректері бойынша жасалған.*

БЖ – Балтық жүйесі

Бюллетень Каспий теңізінің гидрометеорологиялық зерттеулер басқармасында
құрастырылды

*Мекенжайы: 010000, Астана, Мәңгілік Ел даңғ. 11/1, Тел.: 279-83-12
e-mail: ugmikm@meteo.kz*

Бюллетеньдегі материалдарды пайдаланған кезде міндетті түрде
«Қазгидромет» РМК-ге сілтеме жасау керек.
