



ҚАЗАҚСТАН РЕСПУБЛИКАСЫ
ЭКОЛОГИЯ ЖӘНЕ ТАБИҒИ РЕСУРСТАР МИНИСТРЛІГІ
«КАЗГИДРОМЕТ» РМК

ҒЫЛЫМИ-ЗЕРТТЕУ ОРТАЛЫҒЫ

КАСПИЙ ТЕҢІЗІНІҢ №25 БЮЛЛЕТЕНІ

2026 ж. 19 маусым, жұма

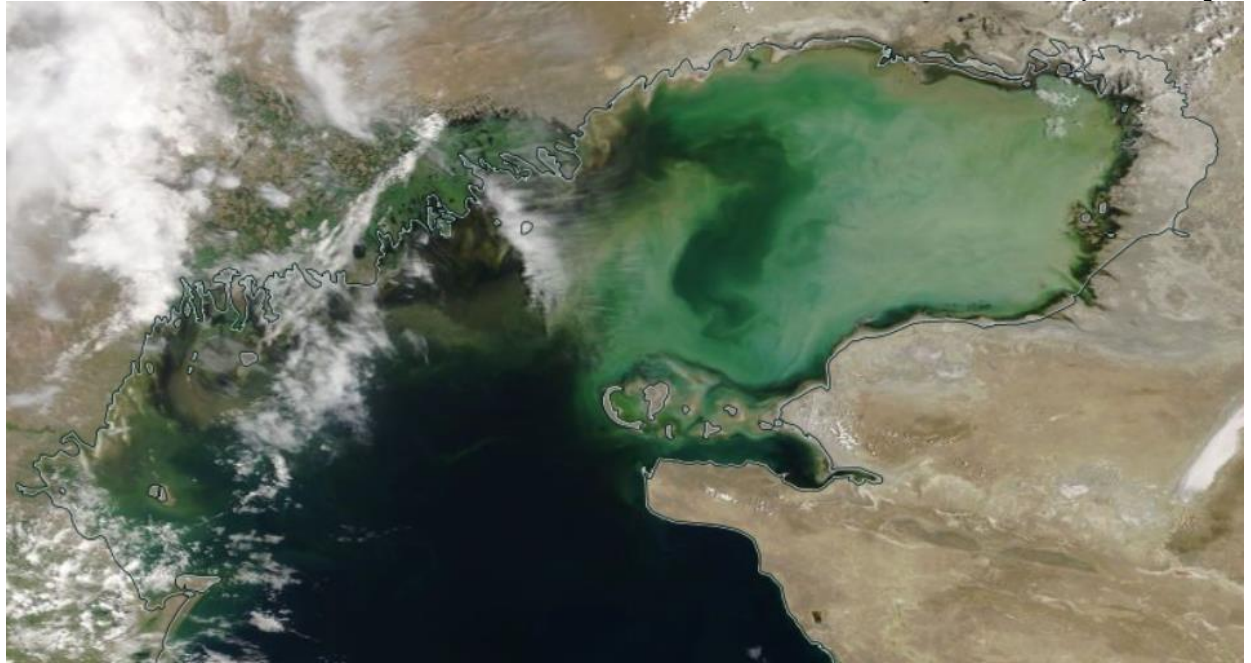

1-сурет. 2026 ж. 17 маусым ғарыштан түсірілген Каспий теңізінің
NASA/GSFC фотосуреті

**2026 Ж. 18-23 МАУСЫМ АРАЛЫҒЫНА АРНАЛҒАН
КАСПИЙ ТЕҢІЗІНІҢ ОРТАҢҒЫ БӨЛІГІ ДЕҢГЕЙІНІҢ ЖӘНЕ
ЖЕЛШЕГЕРМЕ ЖӘНЕ ЖЕЛКӨТЕРМЕ ҚҰБЫЛЫСТАРЫНЫҢ
БОЛЖАМЫ**

ТЕҢІЗ ДЕҢГЕЙІ.

18–23 маусым аралығында теңіз деңгейінің минус 29,38 м БЖ шамасында ауытқуы күтілуде. Теңіз деңгейінің ауытқу диапазоны минус 29,02 м БЖ-нен минус 29,69 м БЖ аралығында болуы мүмкін.

2-суретте Каспий теңізінің Ортаңғы бөлігіндегі әртүрлі нүктелердегі теңіз деңгейінің болжамды мәндерінің графигі көрсетілген.

ЖЕЛШЕГЕРМЕ-ЖЕЛКӨТЕРМЕ ҚҰБЫЛЫСТАР.

Форт-Шевченко, Құрық, Саура, Фетисово, Ақтау, Песчаный және Махачкала аймағында желшегерме және желкөтерме құбылыстары күтілмейді, теңіз деңгейінің ауытқуы 11 см-ден аспайды.

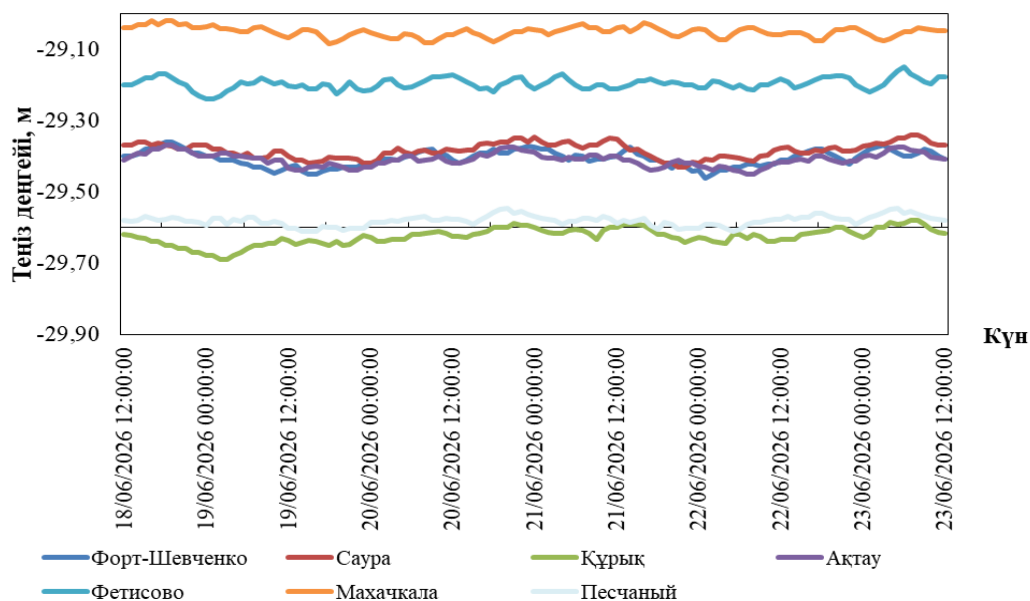

2-сурет. Орта Каспий пункттеріндегі теңіз деңгейінің болжамы

2026 Ж. 18-23 МАУСЫМ АРАЛЫҒЫНА АРНАЛҒАН КАСПИЙ ТЕҢІЗІНІҢ СОЛТҮСТІК БӨЛІГІ ДЕҢГЕЙІНІҢ ЖӘНЕ ЖЕЛШЕГЕРМЕ- ЖЕЛКӨТЕРМЕ ҚҰБЫЛЫСТАРЫНЫҢ БОЛЖАМЫ

ТЕҢІЗ ДЕҢГЕЙІ.

Қарасытырлған уақыт аралығында теңіз деңгейінің минус 29,11 м БЖ шамасында ауытқуы күтілуде. Теңіз деңгейінің ауытқу диапазоны минус 28,65 м БЖ-нен минус 29,52 м БЖ аралығында болуы мүмкін.

3-суретте Каспий теңізінің Солтүстік бөлігіндегі әртүрлі нүктелердегі теңіз деңгейінің болжамды мәндерінің графигі көрсетілген.

ЖЕЛШЕГЕРМЕ-ЖЕЛКӨТЕРМЕ ҚҰБЫЛЫСТАР.

Құлалы, Тюлений, Пешной аймағында желшегерме және желкөтерме құбылыстары күтілмейді, теңіз деңгейінің ауытқуы **10 см-ден аспайды.**

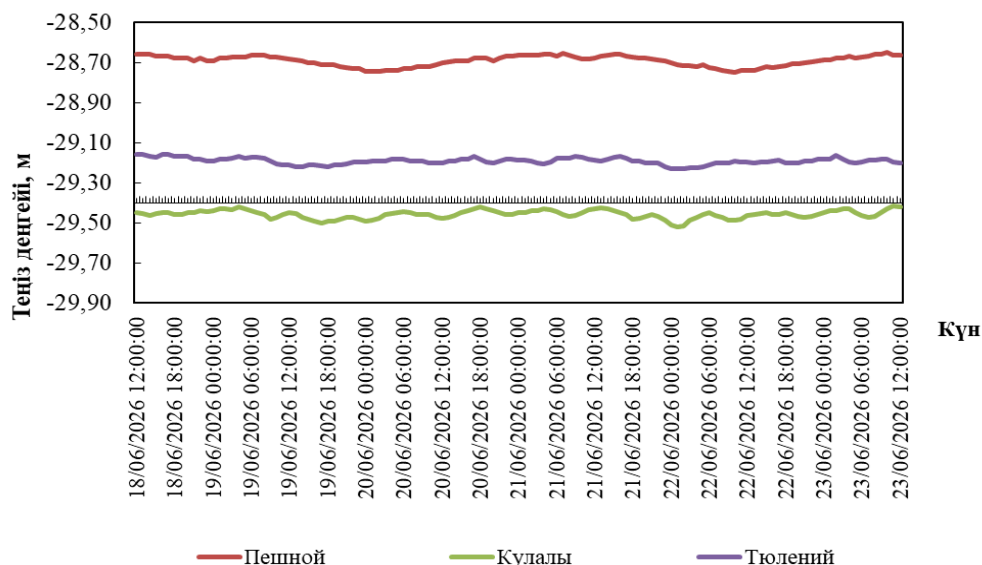

3-сурет. Солтүстік Каспий пункттеріндегі теңіз деңгейінің болжамы

ҚАЗАҚСТАН ЖАҒАЛАУЫНЫҢ ӘРТҮРЛІ ПУНКТТЕРІНДЕ БОЛАТЫН ТЕҢІЗ ДЕҢГЕЙІНІҢ БОЛЖАМАЛЫ МӘНДЕРІ

Пункттың атауы	Ең жоғары		Ең төмен		Орташа
	теңіз деңгейі, см (БЖ м)	күні, уақыты. ГОУ*	теңіз деңгейі, см (БЖ м)	күні, уақыты. ГОУ*	теңіз деңгейі, см (БЖ м)
Орта Каспий					
Форт Шевченко	-136 (-29,36)	18/06/2026 18:00:00	-146 (-29,46)	22/06/2026 01:00:00	-141 (-29,41)
Саура	-134 (-29,34)	23/06/2026 07:00:00	-143 (-29,43)	21/06/2026 21:00:00	-138 (-29,38)
Құрық	-158 (-29,58)	23/06/2026 07:00:00	-169 (-29,69)	19/06/2026 02:00:00	-163 (-29,63)
Ақтау	-137 (-29,37)	18/06/2026 18:00:00	-145 (-29,45)	22/06/2026 07:00:00	-141 (-29,41)
Фетисово	-115 (-29,15)	23/06/2026 06:00:00	-124 (-29,24)	19/06/2026 00:00:00	-120 (-29,20)
Песчаный	-155 (-29,55)	23/06/2026 06:00:00	-161 (-29,61)	19/06/2026 15:00:00	-158 (-29,58)
Махачкала	-102 (-29,02)	18/06/2026 16:00:00	-108 (-29,08)	19/06/2026 18:00:00	-105 (-29,05)
Солтүстік Каспий					
Пешной	-65 (-28,65)	23/06/2026 10:00:00	-75 (-28,75)	22/06/2026 10:00:00	-69 (-28,69)
Құлалы	-142 (-29,42)	23/06/2026 11:00:00	-152 (-29,52)	22/06/2026 01:00:00	-146 (-29,46)
Тюлений	-116 (-29,16)	18/06/2026 12:00:00	-123 (-29,23)	22/06/2026 00:00:00	-119 (-29,19)

ГОУ*- гринвич орташа уақыты

2026 Ж. 11 – 17 МАУСЫМ АРАЛЫҒЫНДАҒЫ ТЕҢІЗ ДЕҢГЕЙІНІҢ ЖАҒДАЙЫНА ШОЛУ

Қазгидрометтің Пешной, Құлалы аралы теңіз станциялары мен посттарының, сондай-ақ Росгидрометтің (Тюлений аралы) жедел мәліметтері бойынша, Каспий теңізінің солтүстік бөлігінде теңіз деңгейінің орташа мәні минус 29,09 м БЖ-не, ең жоғарғы мәні минус 28,51 м БЖ-не, ең төменгі мәні минус 29,46 м БЖ-не сәйкес келді.

Қазгидрометтің Форт-Шевченко, Ақтау, Фетисово, Саура, Құрық, Песчаный теңіз станциялары мен посттарының және Росгидрометтің (Махачкала) жедел мәліметтері бойынша, Каспий теңізі суы терең бөлігінде деңгейінің орташа мәні минус 29,39 м БЖ-не, ең жоғарғы мәні минус 29,14 м БЖ-не, ең төменгі мәні минус 29,76 м БЖ-не сәйкес келді.

**СОЛТҮСТІК-ШЫҒЫС ЖАҒАЛАУДАҒЫ ЖЕЛШЕГЕРМЕ-ЖЕЛКӨТЕРМЕ
ҚҰБЫЛЫСТАРЫНЫҢ ҚАУІП-ҚАТЕР ӨЛШЕМДЕРІ**

	Көтерілу/Төмендеу, см	Сипаттамасы***	Салдары
желкөтерме	49	критикалық	жағалаудың су басуы 5 км-ге дейін
	60	қауіпті	бөгеттер мене үйлердің су басуы 10 км дейін
	109	аса қауіпті	жағалаудың су басуы, бөгеттердің және үйлердің су басуы 10 км астам
желшегерме	-46	критикалық	кішкене кемелердің жүзуінің қиындауы
	-60	қауіпті	кішкене және орта кемелердің жүзуінің қиындауы
	-104	аса қауіпті	кемелер қайынға тұрып қалуы мүмкін

**Есептік сипаттамалар "Қазгидромет" РМК-да Каспий теңізінің жағдайына бейімделген Mike 21 Flow Model моделінің гидродинамикалық модулін пайдалану кезінде алынды. Есептеу барысында теңіз деңгейін бақылау мәлеметтері және 24-120 сағаттың қысым алабының сандық болжауы пайдаланылған.*

***Ерекше белгілерді анықтаған кезде жергілікті жағдайлар есепке алынды.*

****Желшегерме-желкөтерме құбылыстары биіктігінің өте қиын кезеңі 50% қамтамасыздықпен, қауіпті - 25% қамтамасыздығымен, аса қауіпті - 2 % қамтамасыздығымен анықталды. Есептеу 1940-2024 жж. Т Пешной деректері бойынша жасалған.*

БЖ – Балтық жүйесі

Бюллетень Каспий теңізінің гидрометеорологиялық зерттеулер басқармасында
құрастырылды

*Мекенжайы: 010000, Астана, Мәңгілік Ел даңғ. 11/1, Тел.: 279-83-12
e-mail: ugmikm@meteo.kz*

Бюллетеньдегі материалдарды пайдаланған кезде міндетті түрде
«Қазгидромет» РМК-ге сілтеме жасау керек.
