



ҚАЗАҚСТАН РЕСПУБЛИКАСЫ  
ЭКОЛОГИЯ ЖӘНЕ ТАБИҒИ РЕСУРСТАР МИНИСТРЛІГІ

«ҚАЗГИДРОМЕТ» РМК

2024 ж. 31 қазан - 05 қараша кезеңіне алдын ала 5 тәулікке  
Каспий теңізінің орта бөлігі үшін толқындар мен желдің болжамы

21050 квадратындағы жел жағдайлары

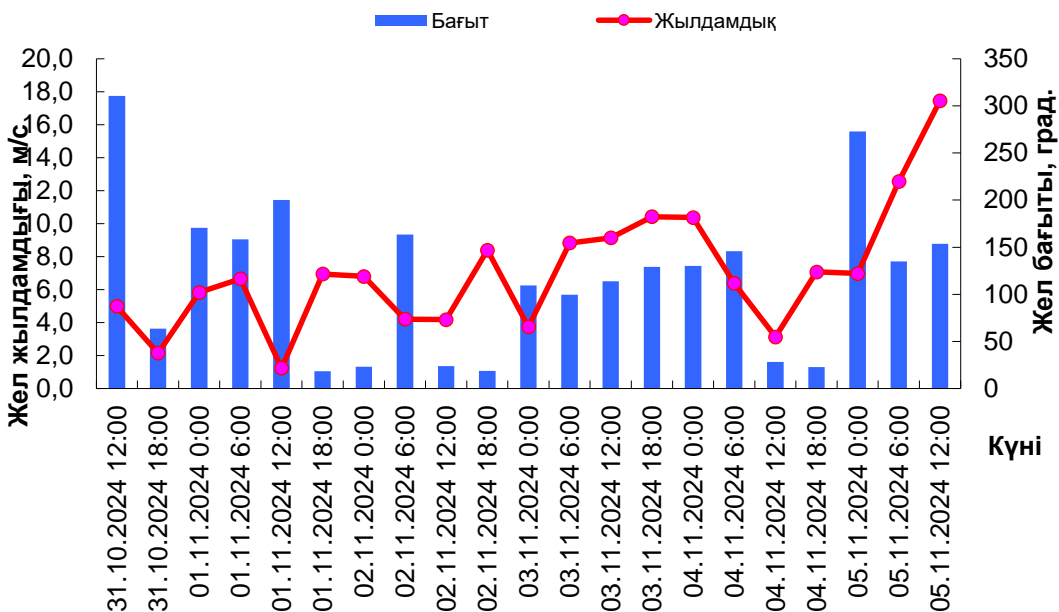

21050 квадратындағы толқындар

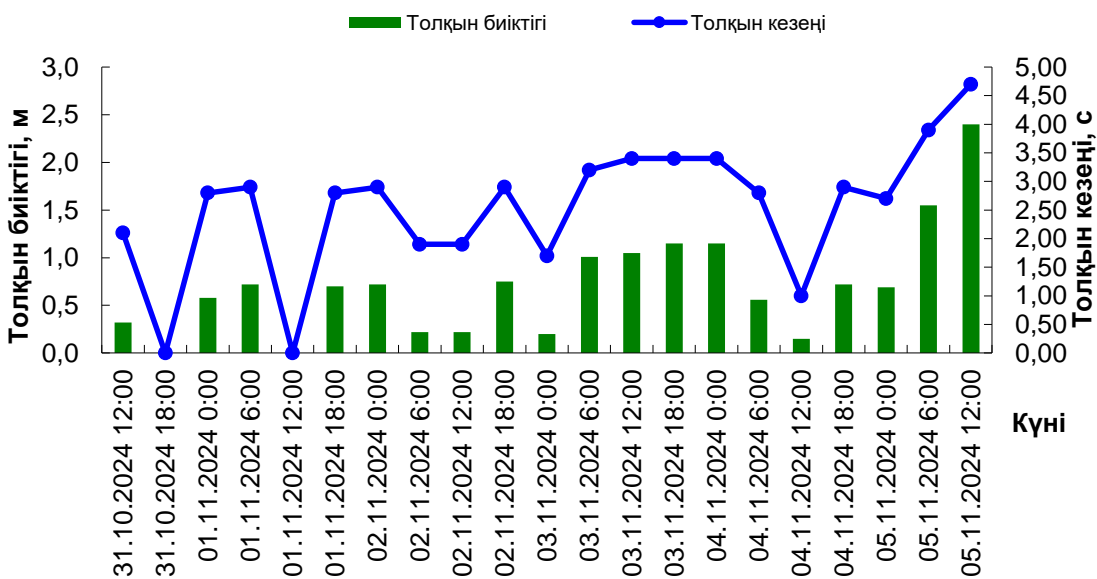

Күні, уақыты	Желдің жылдамдығы (WS) мен бағыты (WD)		Толқын биіктігі (H) және толқын кезеңі (τ)	
	WS, м/с	WD, румб	H, м	t
31.10.2024 12:00	5	СБ	0,32	2,10
31.10.2024 18:00	2	СШ	0,00	0,00
01.11.2024 0:00	6	О	0,58	2,80
01.11.2024 6:00	7	О	0,72	2,90
01.11.2024 12:00	1	О	0,00	0,00
01.11.2024 18:00	7	С	0,70	2,80
02.11.2024 0:00	7	СШ	0,72	2,90
02.11.2024 6:00	4	О	0,22	1,90
02.11.2024 12:00	4	СШ	0,22	1,90
02.11.2024 18:00	8	С	0,75	2,90
03.11.2024 0:00	4	Ш	0,20	1,70
03.11.2024 6:00	9	Ш	1,01	3,20
03.11.2024 12:00	9	ОШ	1,05	3,40
03.11.2024 18:00	10	ОШ	1,15	3,40
04.11.2024 0:00	10	ОШ	1,15	3,40
04.11.2024 6:00	6	ОШ	0,56	2,80
04.11.2024 12:00	3	СШ	0,15	1,00
04.11.2024 18:00	7	СШ	0,72	2,90
05.11.2024 0:00	7	Б	0,69	2,70
05.11.2024 6:00	13	ОШ	1,55	3,90
05.11.2024 12:00	17	ОШ	2,40	4,70

## 21141 квадратындағы жел жағдайлары

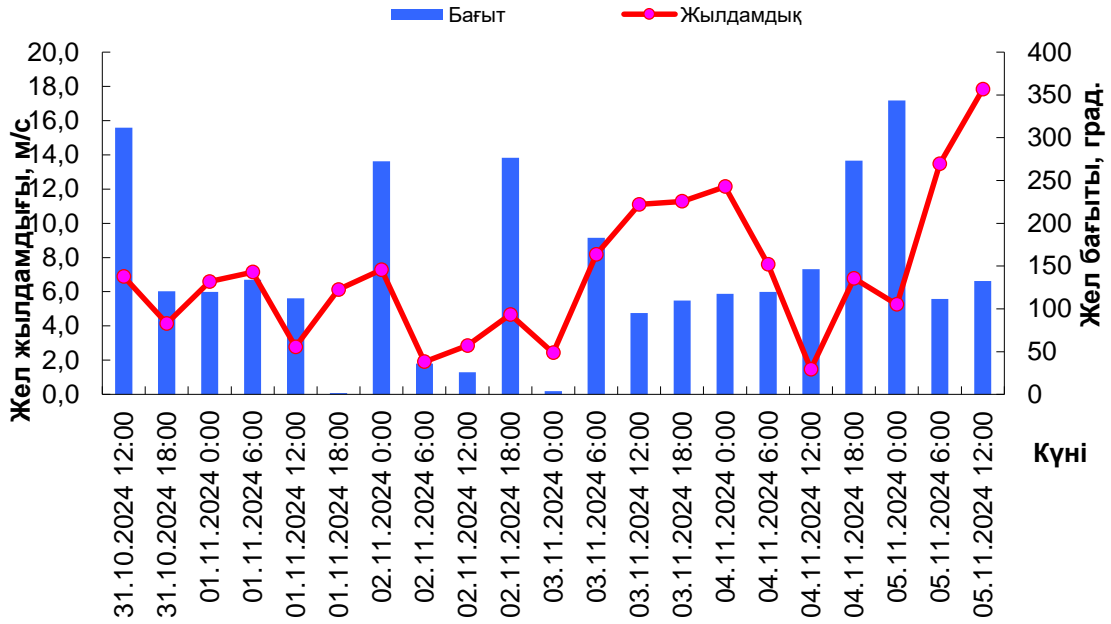

## 21141 квадратындағы толқындар

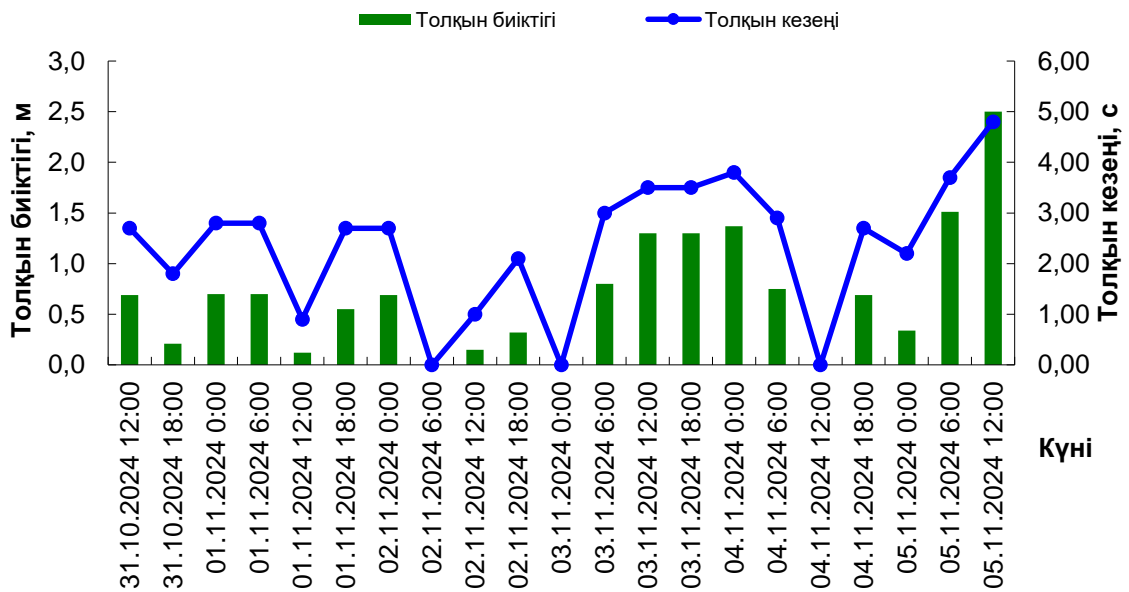

Күні, уақыты	Желдің жылдамдығы (WS) мен бағыты (WD)		Толқын биіктігі (H) және толқын кезеңі (τ)	
	WS. м/с	WD. румб	H. м	t
	31.10.2024 12:00	7	СБ	0,69
31.10.2024 18:00	4	ОШ	0,21	1,80
01.11.2024 0:00	7	ОШ	0,70	2,80
01.11.2024 6:00	7	ОШ	0,70	2,80
01.11.2024 12:00	3	Ш	0,12	0,90
01.11.2024 18:00	6	С	0,55	2,70
02.11.2024 0:00	7	Б	0,69	2,70
02.11.2024 6:00	2	СШ	0,00	0,00
02.11.2024 12:00	3	СШ	0,15	1,00
02.11.2024 18:00	5	Б	0,32	2,10
03.11.2024 0:00	2	С	0,00	0,00
03.11.2024 6:00	8	О	0,80	3,00
03.11.2024 12:00	11	Ш	1,30	3,50
03.11.2024 18:00	11	Ш	1,30	3,50
04.11.2024 0:00	12	ОШ	1,37	3,80
04.11.2024 6:00	8	ОШ	0,75	2,90
04.11.2024 12:00	1	ОШ	0,00	0,00
04.11.2024 18:00	7	Б	0,69	2,70
05.11.2024 0:00	5	С	0,34	2,20
05.11.2024 6:00	13	Ш	1,51	3,70
05.11.2024 12:00	18	ОШ	2,50	4,80

### 21142 квадратындағы жел жағдайлары

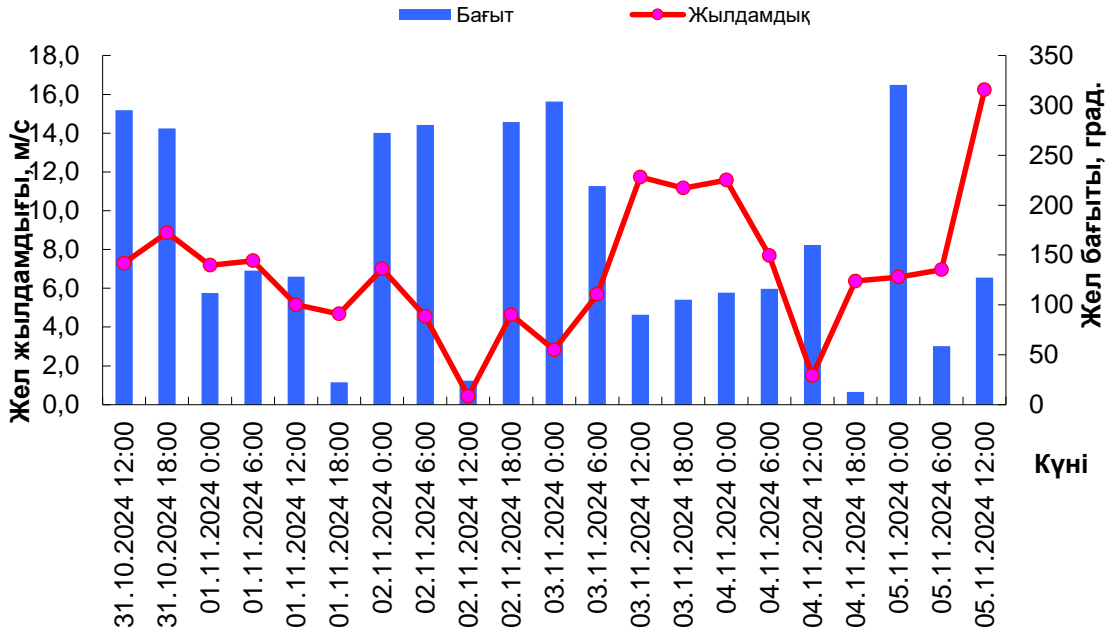

### 21142 квадратындағы толқындар

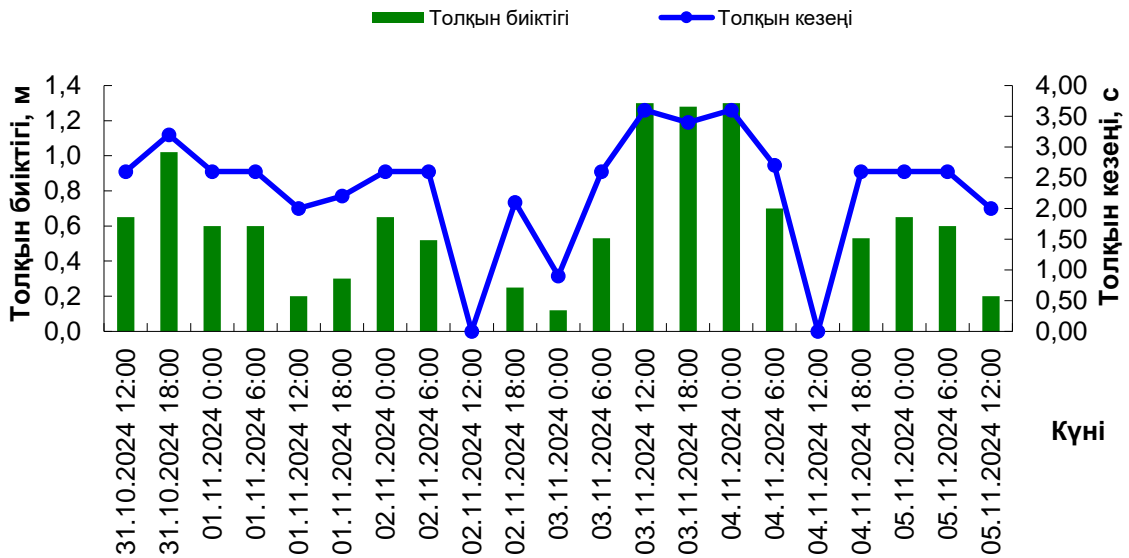

Күні, уақыты	Желдің жылдамдығы (WS) мен бағыты (WD)		Толқын биіктігі (H) және толқын кезеңі (τ)	
	WS, м/с	WD, румб	H, м	t
31.10.2024 12:00	7	СБ	0,65	2,60
31.10.2024 18:00	9	Б	1,02	3,20
01.11.2024 0:00	7	Ш	0,60	2,60
01.11.2024 6:00	7	ОШ	0,60	2,60
01.11.2024 12:00	5	ОШ	0,20	2,00
01.11.2024 18:00	5	С	0,30	2,20
02.11.2024 0:00	7	Б	0,65	2,60
02.11.2024 6:00	5	Б	0,52	2,60
02.11.2024 12:00	0	СШ	0,00	0,00
02.11.2024 18:00	5	Б	0,25	2,10
03.11.2024 0:00	3	СБ	0,12	0,90
03.11.2024 6:00	6	ОБ	0,53	2,60
03.11.2024 12:00	12	Ш	1,30	3,60
03.11.2024 18:00	11	Ш	1,28	3,40
04.11.2024 0:00	12	Ш	1,30	3,60
04.11.2024 6:00	8	ОШ	0,70	2,70
04.11.2024 12:00	1	О	0,00	0,00
04.11.2024 18:00	6	С	0,53	2,60
05.11.2024 0:00	7	СБ	0,65	2,60
05.11.2024 6:00	7	СШ	0,60	2,60
05.11.2024 12:00	16	ОШ	0,20	2,00

### Баутино шығанағы аймағындағы жел жағдайлары

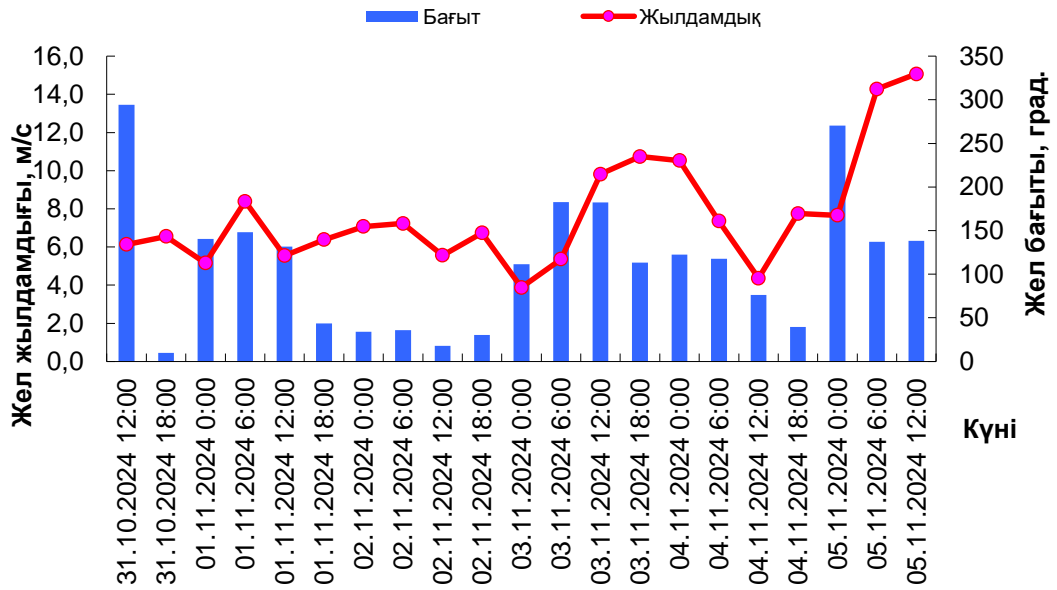

### Баутино шығанағы аймағындағы толқындар

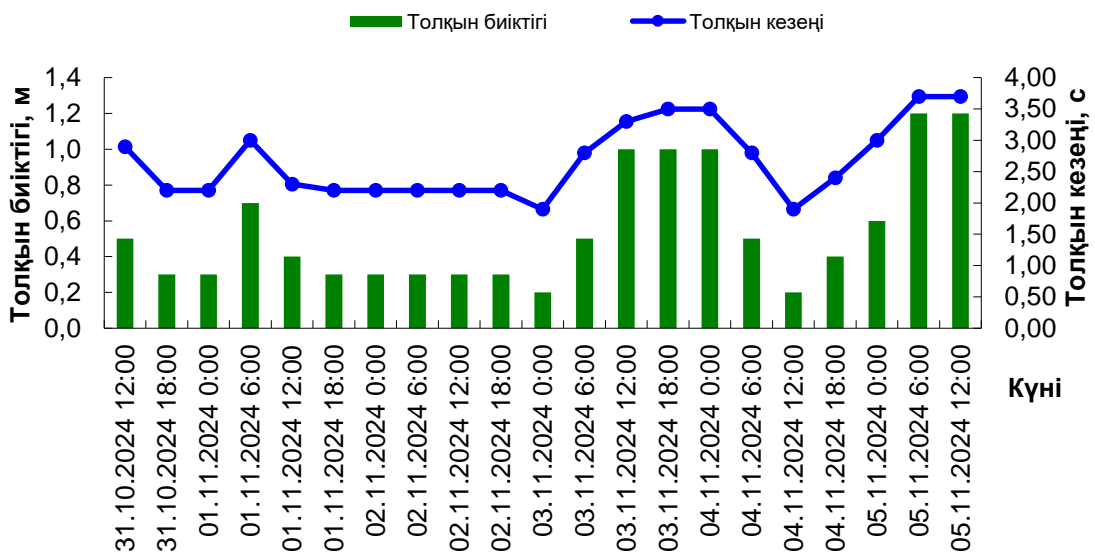

Күні, уақыты	Желдің жылдамдығы (WS) мен бағыты (WD)		Толқын биіктігі (H) және толқын кезеңі (τ)	
	WS, м/с	WD, румб	H, м	t
31.10.2024 12:00	6	СБ	0,50	2,90
31.10.2024 18:00	7	С	0,30	2,20
01.11.2024 0:00	5	ОШ	0,30	2,20
01.11.2024 6:00	8	ОШ	0,70	3,00
01.11.2024 12:00	6	ОШ	0,40	2,30
01.11.2024 18:00	6	СШ	0,30	2,20
02.11.2024 0:00	7	СШ	0,30	2,20
02.11.2024 6:00	7	СШ	0,30	2,20
02.11.2024 12:00	6	С	0,30	2,20
02.11.2024 18:00	7	СШ	0,30	2,20
03.11.2024 0:00	4	Ш	0,20	1,90
03.11.2024 6:00	5	О	0,50	2,80
03.11.2024 12:00	10	О	1,00	3,30
03.11.2024 18:00	11	ОШ	1,00	3,50
04.11.2024 0:00	11	ОШ	1,00	3,50
04.11.2024 6:00	7	ОШ	0,50	2,80
04.11.2024 12:00	4	Ш	0,20	1,90
04.11.2024 18:00	8	СШ	0,40	2,40
05.11.2024 0:00	8	Б	0,60	3,00
05.11.2024 6:00	14	ОШ	1,20	3,70
05.11.2024 12:00	15	ОШ	1,20	3,70



### Құрық шығанағы аймағындағы жел жағдайлары

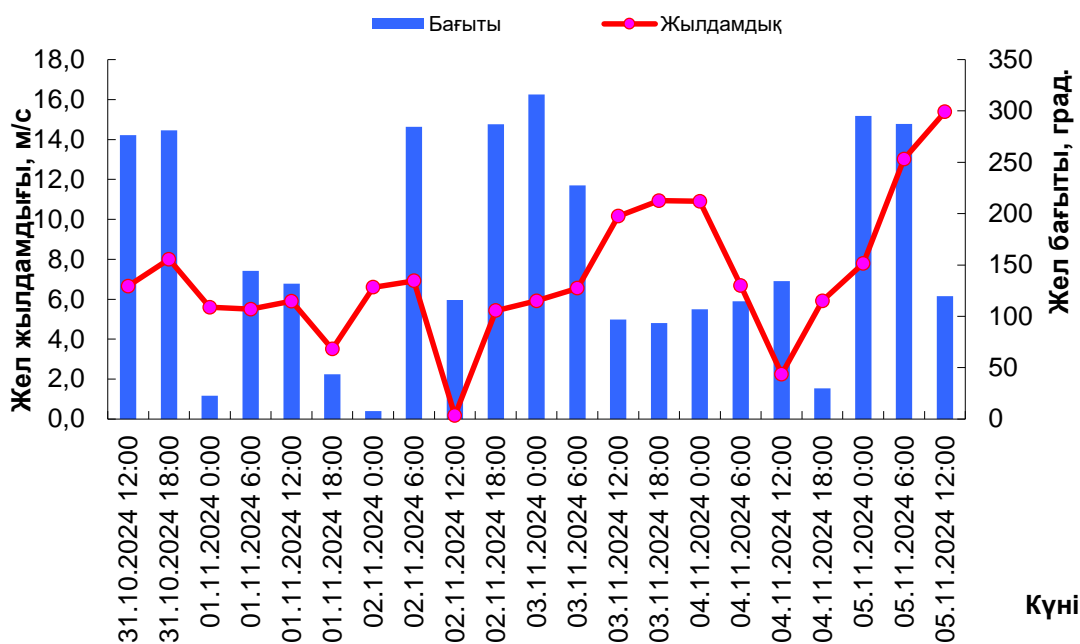

### Құрық шығанағы аймағындағы толқындар

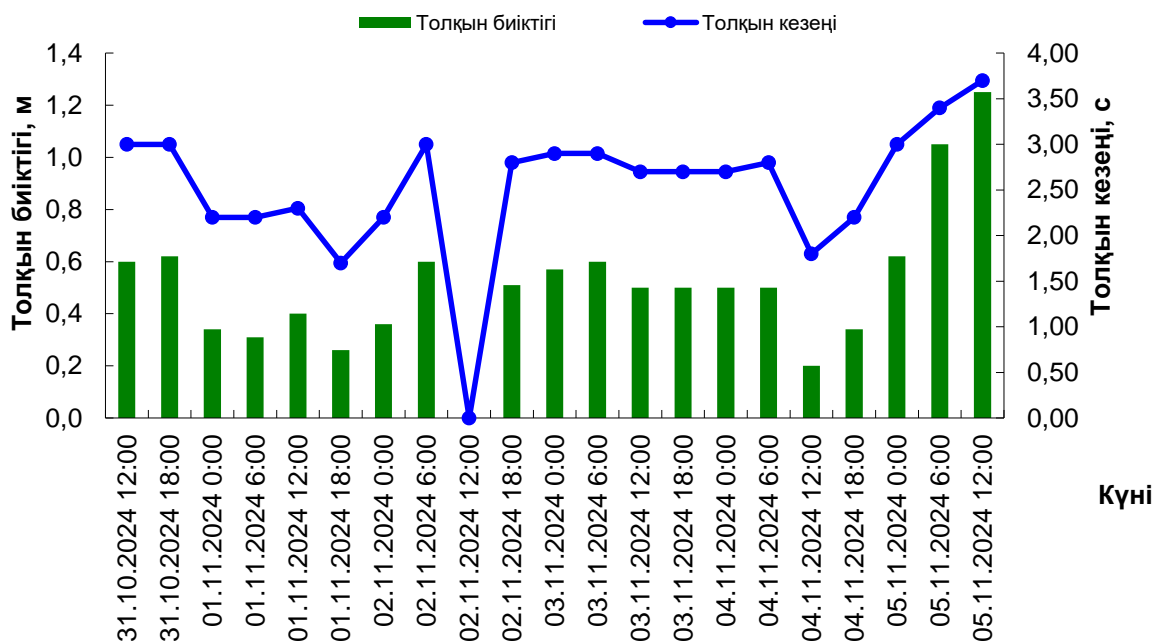

Күні, уақыты	Желдің жылдамдығы (WS) мен бағыты (WD)		Толқын биіктігі (H) және толқын кезеңі (τ)	
	WS, м/с	WD, румб	H, м	t
31.10.2024 12:00	7	Б	0,60	3,00
31.10.2024 18:00	8	Б	0,62	3,00
01.11.2024 0:00	6	СШ	0,34	2,20
01.11.2024 6:00	5	ОШ	0,31	2,20
01.11.2024 12:00	6	ОШ	0,40	2,30
01.11.2024 18:00	4	СШ	0,26	1,70
02.11.2024 0:00	7	С	0,36	2,20
02.11.2024 6:00	7	Б	0,60	3,00
02.11.2024 12:00	0	ОШ	0,00	0,00
02.11.2024 18:00	5	Б	0,51	2,80
03.11.2024 0:00	6	СБ	0,57	2,90
03.11.2024 6:00	7	ОБ	0,60	2,90
03.11.2024 12:00	10	Ш	0,50	2,70
03.11.2024 18:00	11	Ш	0,50	2,70
04.11.2024 0:00	11	Ш	0,50	2,70
04.11.2024 6:00	7	ОШ	0,50	2,80
04.11.2024 12:00	2	ОШ	0,20	1,80
04.11.2024 18:00	6	СШ	0,34	2,20
05.11.2024 0:00	8	СБ	0,62	3,00
05.11.2024 6:00	13	Б	1,05	3,40
05.11.2024 12:00	15	ОШ	1,25	3,70

Құрастырған: Құрманғалиева А.Қ.

Тексерген: Шишкина Г.М.