



MINISTRY OF ECOLOGY AND NATURAL RESOURCES
OF THE REPUBLIC OF KAZAKHSTAN

RSE «KAZHYDROMET»

Wave and wind forecast for the Middle part of the Caspian Sea with a 5-day
advance for the period November 28 – December 03, 2024

Wind condition in the 21050 unit

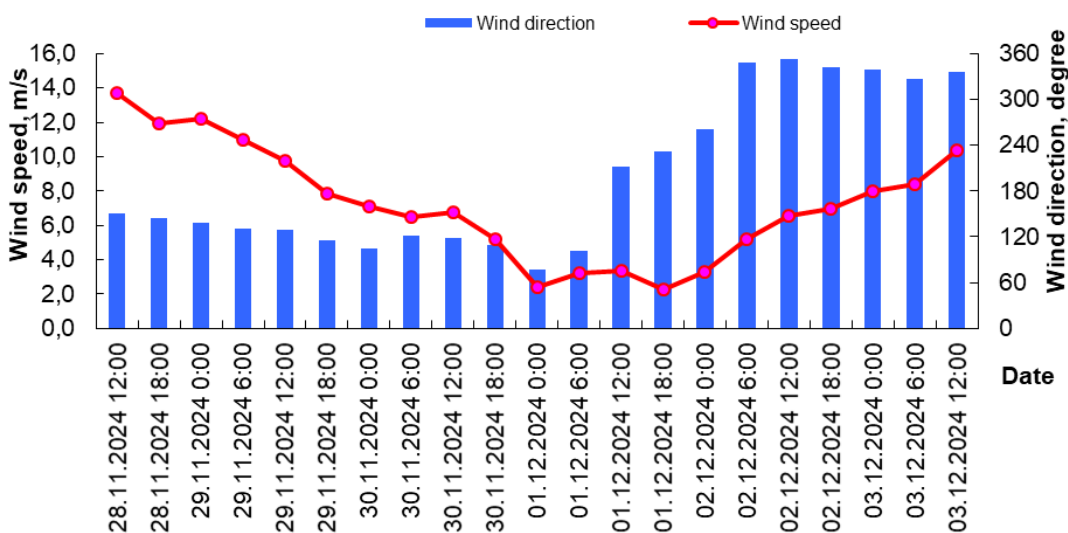

Wave condition in the 21050 unit

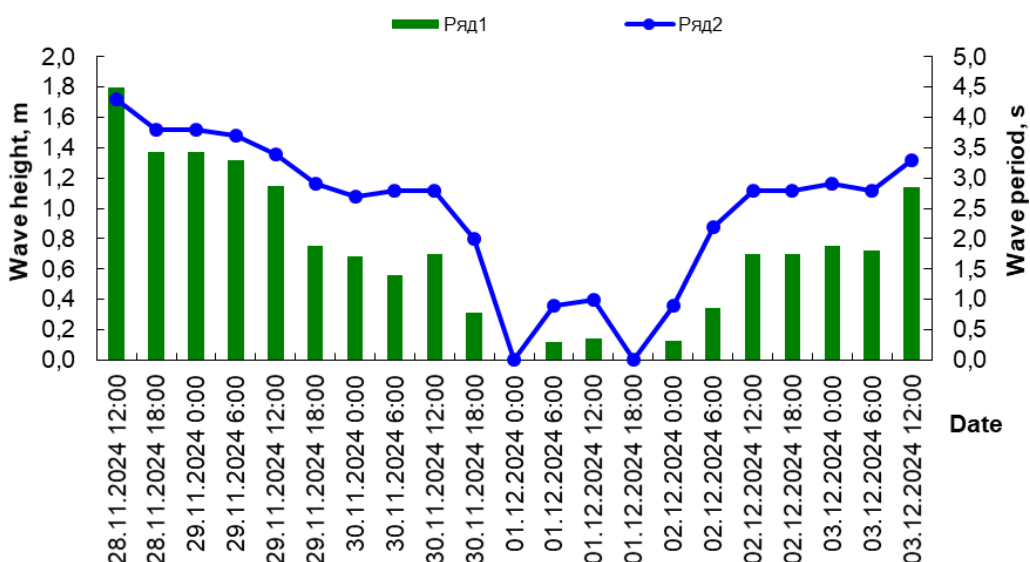

Date Time	Wind speed (WS) and wind direction (WD)		Wave height (H) and wave period (τ)	
	WS, m/s	WD, rumb	H, m	t, s
28.11.2024 12:00	14	SE	1,8	4,3
28.11.2024 18:00	12	SE	1,4	3,8
29.11.2024 0:00	12	SE	1,4	3,8
29.11.2024 6:00	11	SE	1,3	3,7
29.11.2024 12:00	10	SE	1,2	3,4
29.11.2024 18:00	8	SE	0,8	2,9
30.11.2024 0:00	7	E	0,7	2,7
30.11.2024 6:00	6	SE	0,6	2,8
30.11.2024 12:00	7	SE	0,7	2,8
30.11.2024 18:00	5	E	0,3	2,0
01.12.2024 0:00	2	E	0,0	0,0
01.12.2024 6:00	3	E	0,1	0,9
01.12.2024 12:00	3	SW	0,1	1,0
01.12.2024 18:00	2	SW	0,0	0,0
02.12.2024 0:00	3	W	0,1	0,9
02.12.2024 6:00	5	N	0,3	2,2
02.12.2024 12:00	7	N	0,7	2,8
02.12.2024 18:00	7	N	0,7	2,8
03.12.2024 0:00	8	N	0,8	2,9
03.12.2024 6:00	8	NW	0,7	2,8
03.12.2024 12:00	10	NW	1,1	3,3

Wind condition in the 21141 unit

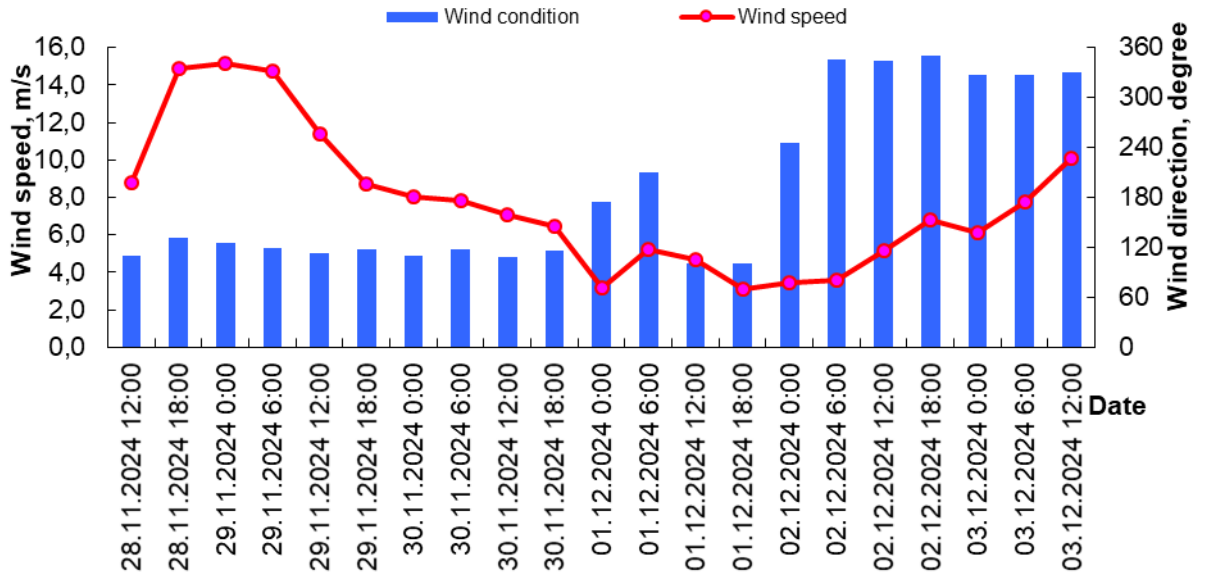

Wave condition in the 21141 unit

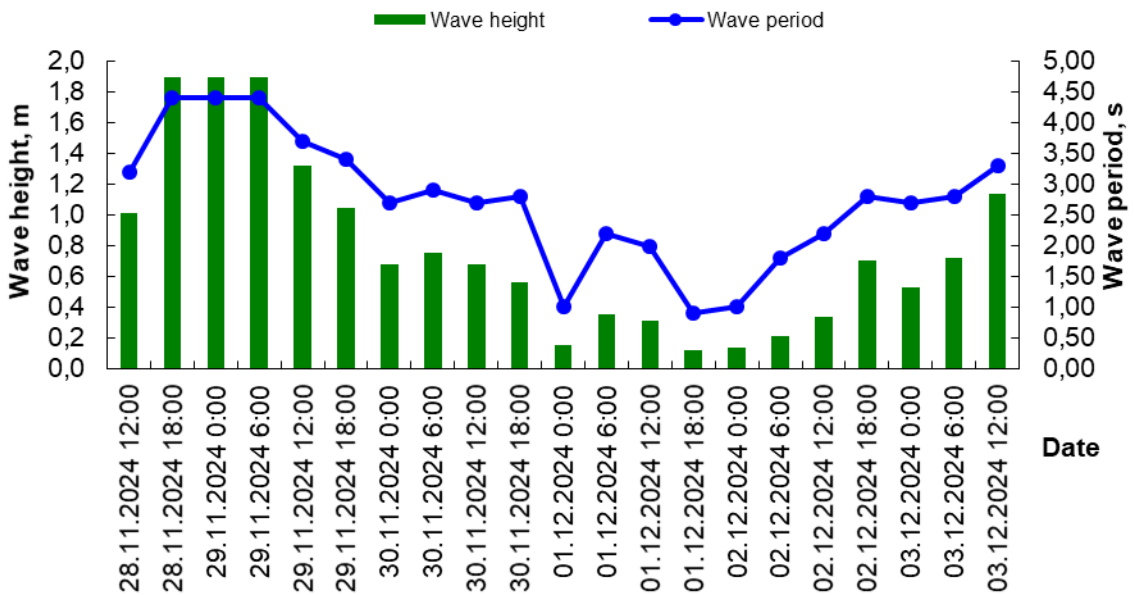

Date Time	Wind speed (WS) and wind direction (WD)		Wave height (H) and wave period (τ)	
	WS, m/s	WD, rumb	H, m	t, s
28.11.2024 12:00	9	E	1,0	3,2
28.11.2024 18:00	15	SE	1,9	4,4
29.11.2024 0:00	15	SE	1,9	4,4
29.11.2024 6:00	15	SE	1,9	4,4
29.11.2024 12:00	11	SE	1,3	3,7
29.11.2024 18:00	9	SE	1,1	3,4
30.11.2024 0:00	8	E	0,7	2,7
30.11.2024 6:00	8	SE	0,8	2,9
30.11.2024 12:00	7	E	0,7	2,7
30.11.2024 18:00	6	SE	0,6	2,8
01.12.2024 0:00	3	S	0,2	1,0
01.12.2024 6:00	5	SW	0,4	2,2
01.12.2024 12:00	5	E	0,3	2,0
01.12.2024 18:00	3	E	0,1	0,9
02.12.2024 0:00	3	SW	0,1	1,0
02.12.2024 6:00	4	N	0,2	1,8
02.12.2024 12:00	5	N	0,3	2,2
02.12.2024 18:00	7	N	0,7	2,8
03.12.2024 0:00	6	NW	0,5	2,7
03.12.2024 6:00	8	NW	0,7	2,8
03.12.2024 12:00	10	NW	1,1	3,3

Wind condition in the 21142 unit

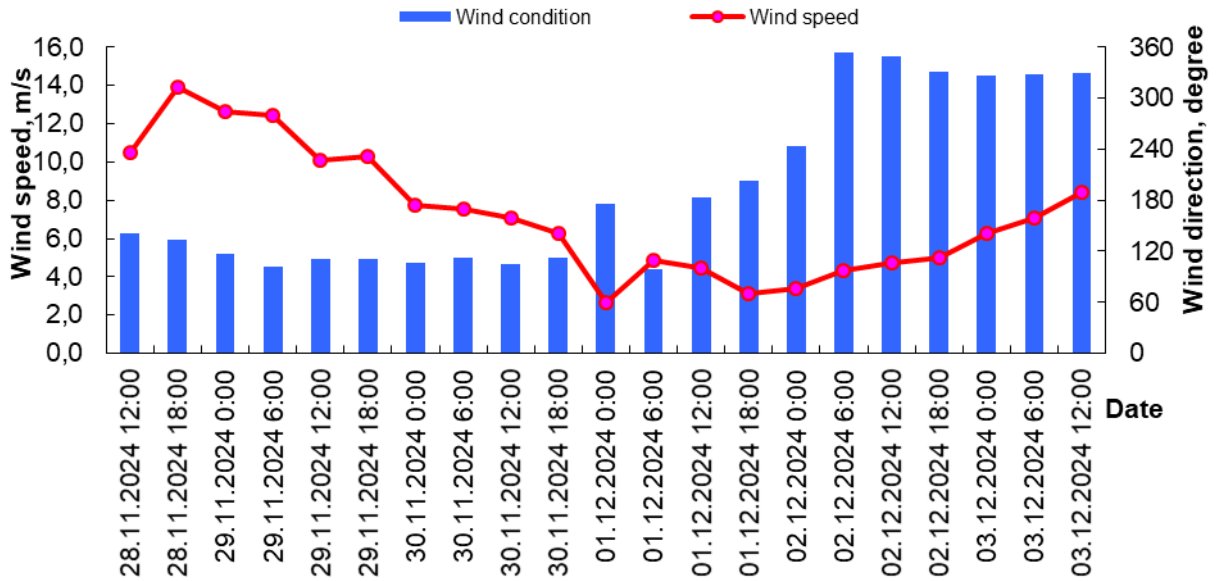

Wave condition in the 21142 unit

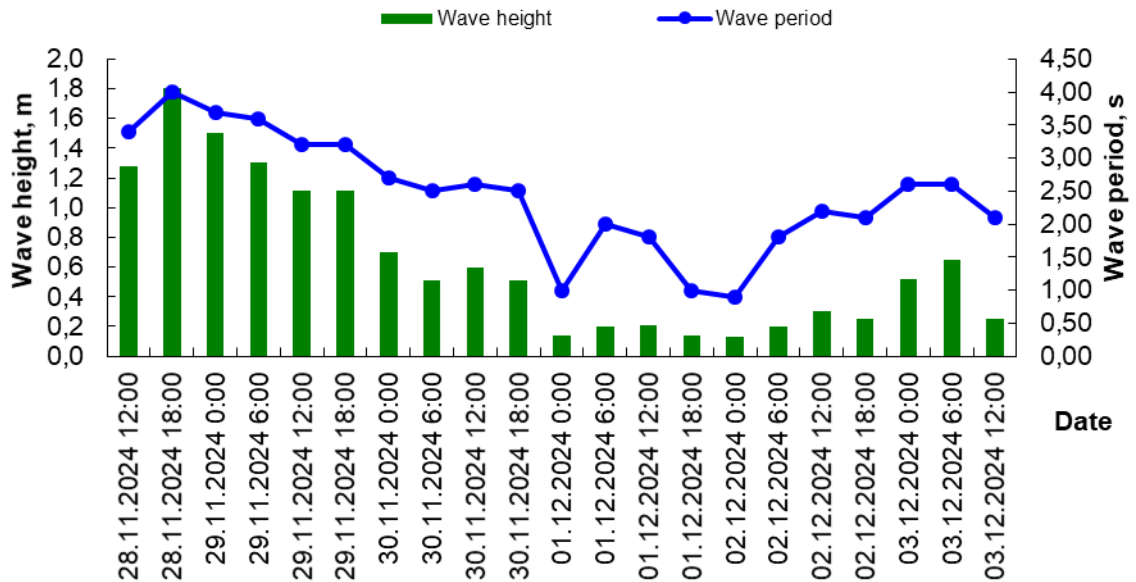

Date Time	Wind speed (WS) and wind direction (WD)		Wave height (H) and wave period (τ)	
	WS, m/s	WD, rumb	H, m	t, s
28.11.2024 12:00	11	SE	1,3	3,4
28.11.2024 18:00	14	SE	1,8	4,0
29.11.2024 0:00	13	SE	1,5	3,7
29.11.2024 6:00	12	E	1,3	3,6
29.11.2024 12:00	10	E	1,1	3,2
29.11.2024 18:00	10	E	1,1	3,2
30.11.2024 0:00	8	E	0,7	2,7
30.11.2024 6:00	8	SE	0,5	2,5
30.11.2024 12:00	7	E	0,6	2,6
30.11.2024 18:00	6	SE	0,5	2,5
01.12.2024 0:00	3	S	0,1	1,0
01.12.2024 6:00	5	E	0,2	2,0
01.12.2024 12:00	4	S	0,2	1,8
01.12.2024 18:00	3	S	0,1	1,0
02.12.2024 0:00	3	SW	0,1	0,9
02.12.2024 6:00	4	N	0,2	1,8
02.12.2024 12:00	5	N	0,3	2,2
02.12.2024 18:00	5	NW	0,3	2,1
03.12.2024 0:00	6	NW	0,5	2,6
03.12.2024 6:00	7	NW	0,7	2,6
03.12.2024 12:00	8	NW	0,3	2,1

Wind condition in the Bautino Bay

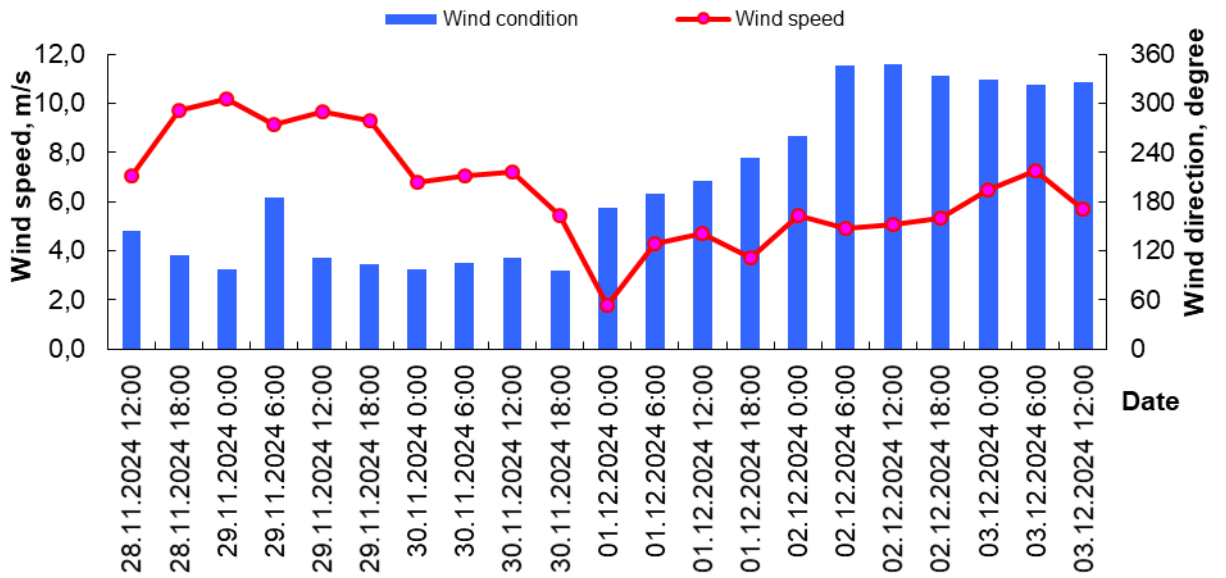

Wave condition in the Bautino Bay

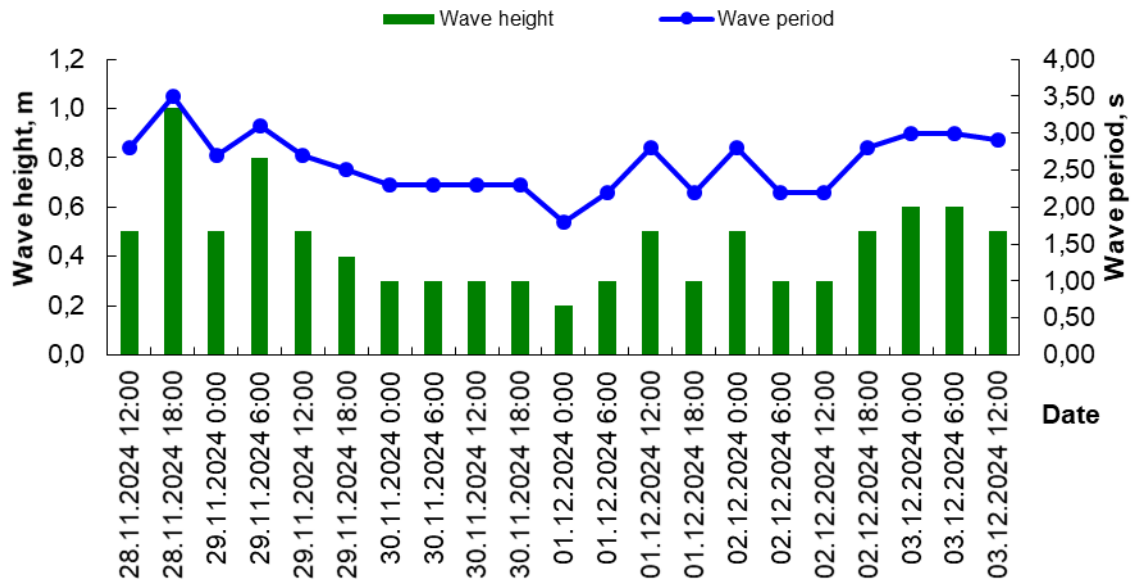

Date Time	Wind speed (WS) and wind direction (WD)		Wave height (H) and wave period (τ)	
	WS, m/s	WD, rumb	H, m	t, s
28.11.2024 12:00	7	SE	0,5	2,8
28.11.2024 18:00	10	SE	1,0	3,5
29.11.2024 0:00	10	E	0,5	2,7
29.11.2024 6:00	9	S	0,8	3,1
29.11.2024 12:00	10	E	0,5	2,7
29.11.2024 18:00	9	E	0,4	2,5
30.11.2024 0:00	7	E	0,3	2,3
30.11.2024 6:00	7	E	0,3	2,3
30.11.2024 12:00	7	E	0,3	2,3
30.11.2024 18:00	5	E	0,3	2,3
01.12.2024 0:00	2	S	0,2	1,8
01.12.2024 6:00	4	S	0,3	2,2
01.12.2024 12:00	5	SW	0,5	2,8
01.12.2024 18:00	4	SW	0,3	2,2
02.12.2024 0:00	5	W	0,5	2,8
02.12.2024 6:00	5	N	0,3	2,2
02.12.2024 12:00	5	N	0,3	2,2
02.12.2024 18:00	5	NW	0,5	2,8
03.12.2024 0:00	7	NW	0,6	3,0
03.12.2024 6:00	7	NW	0,6	3,0
03.12.2024 12:00	6	NW	0,5	2,9

Wind condition in the Kuryk Bay

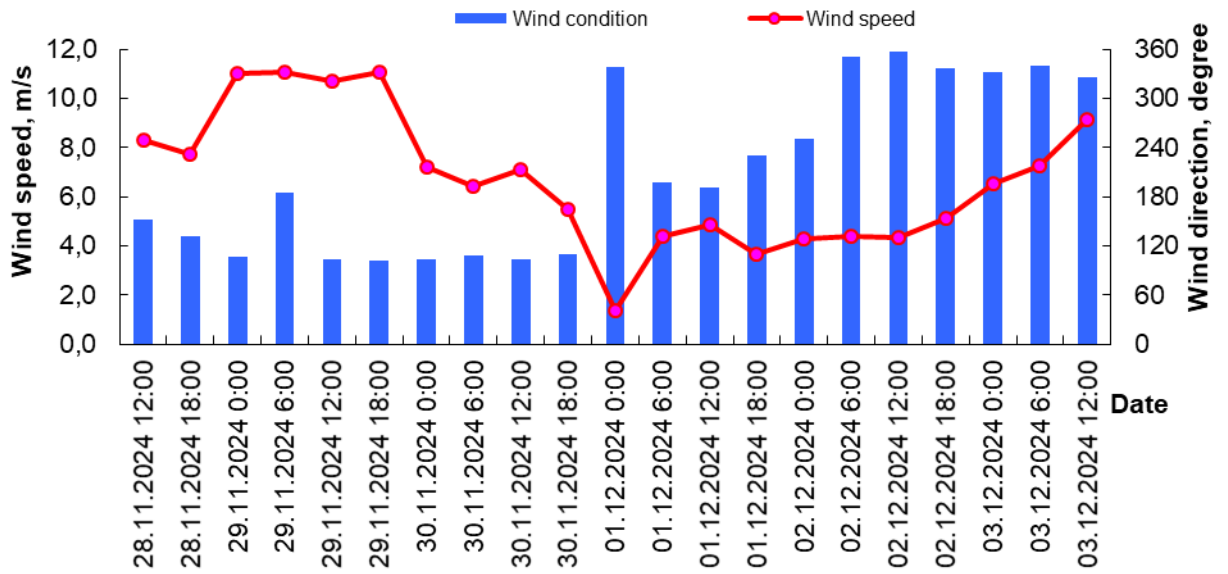

Wave condition in the Kuryk Bay

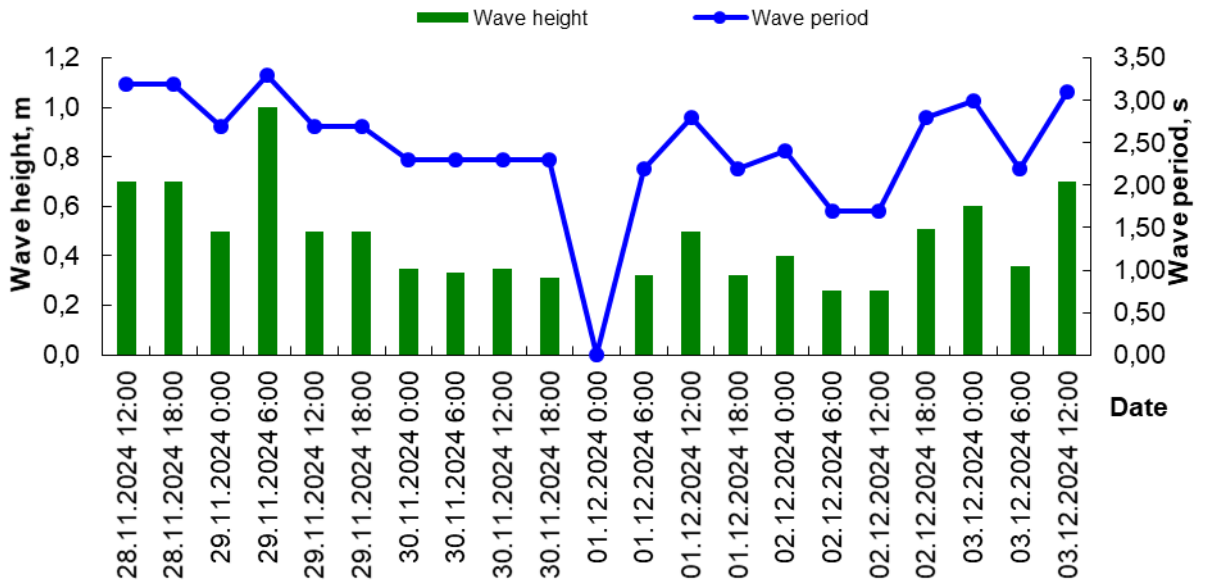

Date Time	Wind speed (WS) and wind direction (WD)		Wave height (H) and wave period (τ)	
	WS, m/s	WD, rumb	H, m	t, s
28.11.2024 12:00	8	SE	0,7	3,2
28.11.2024 18:00	8	SE	0,7	3,2
29.11.2024 0:00	11	E	0,5	2,7
29.11.2024 6:00	11	S	1,0	3,3
29.11.2024 12:00	11	E	0,5	2,7
29.11.2024 18:00	11	E	0,5	2,7
30.11.2024 0:00	7	E	0,4	2,3
30.11.2024 6:00	6	E	0,3	2,3
30.11.2024 12:00	7	E	0,4	2,3
30.11.2024 18:00	5	E	0,3	2,3
01.12.2024 0:00	1	N	0,0	0,0
01.12.2024 6:00	4	S	0,3	2,2
01.12.2024 12:00	5	S	0,5	2,8
01.12.2024 18:00	4	SW	0,3	2,2
02.12.2024 0:00	4	W	0,4	2,4
02.12.2024 6:00	4	N	0,3	1,7
02.12.2024 12:00	4	N	0,3	1,7
02.12.2024 18:00	5	NW	0,5	2,8
03.12.2024 0:00	7	NW	0,6	3,0
03.12.2024 6:00	7	N	0,4	2,2
03.12.2024 12:00	9	NW	0,7	3,1

Made by: Kurmangalieva A.K.

Checked by: Shishkina G.